



notes de la DESI

académie de Clermont-Ferrand

# Résultats aux examens

DNB CAP BEP MC5 MC4 BP BT

BAC BMA BTS DCG

session 2008

numéro 07-09

novembre 2009





---

Ce document est édité par :

**Rectorat de l'Académie**  
de CLERMONT-FERRAND  
3 avenue Vercingétorix  
63033 CLERMONT-FERRAND CEDEX 1

**Auteur**  
Franck CALATAYUD  
  
Secrétariat :  
Marie-José TEIXEIRA

**Service Etudes – Statistiques – Infocentre**  
Tél. : 04 73 99 32 71  
Fax : 04 73 99 32 78  
[Ce.desi@ac-clermont.fr](mailto:Ce.desi@ac-clermont.fr)  
  
Consultation en ligne :  
<http://infocentre.ac-clermont.fr>

## SOMMAIRE

|  |       |
|--|-------|
| Synthèse des résultats aux examens de l'Académie.....              | p. 7  |
| Résultats :  |       |
| <b>DNB</b> Diplôme National du Brevet .....                        | p. 15 |
| <b>CAP</b> Certificat d'Aptitudes Professionnelles .....           | p. 19 |
| <b>BEP</b> Brevet d'Etudes Professionnelles .....                  | p. 27 |
| <b>MC</b> Mention Complémentaire .....                             | p. 33 |
| <b>BP</b> Brevet Professionnel .....                               | p. 41 |
| <b>BT</b> Brevet de Technicien .....                               | p. 47 |
| <b>BACCALAUREAT</b> .....  | p. 53 |
| <b>BMA</b> Brevet des Métiers d'Art.....                           | p. 61 |
| <b>BTS</b> Brevet de Technicien Supérieur et assimilé (DCESF)..... | p. 65 |
| <b>DCG</b> Diplôme de Comptabilité et de Gestion .....             | p. 73 |
| ANNEXE :   |       |
| Résultats aux baccalauréats par établissement .....                | p. 77 |



## Résultats aux examens

Ce document recense les résultats aux examens de l'enseignement général, technologique et professionnel de l'Académie de Clermont-Ferrand pour la session 2008 du diplôme national du brevet au diplôme de comptabilité et de gestion (DCG).

Parmi les 30 839 diplômes délivrés, sous la tutelle du ministère de l'éducation nationale et du ministère de l'agriculture et de la pêche, 27 285 ont été obtenus par la voie de l'enseignement scolaire, le CNED ou individuellement, 2 699 par la voie de l'apprentissage et 855 par la voie de la formation continue.

Le taux des admis dans l'académie dépasse en moyenne celui de la France pour tous les diplômes, signe d'une bonne qualité de l'enseignement et du travail des élèves.

Les résultats aux examens sont présentés successivement par niveau de diplôme :

|               |                           |
|---------------|---------------------------|
| Niveau Vbis : | DNB                       |
| Niveau V :    | CAP - BEP - MC5           |
| Niveau IV :   | BAC - BP - BT - BMA – MC4 |
| Niveau III :  | BTS et assimilés - DCESF  |
| Niveau II :   | DCG                       |





## Les données

Les données proviennent de la Base Centrale de Pilotage (BCP) nationale sauf pour le brevet des collèges où elles proviennent de l'application OCEAN DNB. Les résultats « moyenne nationale » sont extraits de la revue « Repères et Références Statistiques » du ministère de l'éducation nationale, ou de la BCP, dans tous les cas en incluant les DOM TOM.

## Les niveaux de formations

Nomenclature nationale des niveaux fixée par la Commission Statistique nationale de la formation professionnelle et de la promotion sociale.

**Niveau VI :** sorties de premier cycle du second degré (6<sup>o</sup>, 5<sup>o</sup>, 4<sup>o</sup>) et des formations préprofessionnelles en un an (CEP, CPPN, CPA).

**Niveau Vbis :** sorties de 3<sup>o</sup> générale, de 4<sup>o</sup> et 3<sup>o</sup> technologiques et des classes du second cycle court avant l'année terminale.

**Niveau V :** sorties de l'année terminale des cycles courts professionnels et abandons de la scolarité du second cycle long avant la classe de terminale.

**Niveau IV :** sorties des classes du second cycle long et abandons des scolarisations post-baccalauréat avant d'atteindre le niveau III.

**Niveau III :** sorties d'un diplôme de niveau bac + 2 ans (DUT, BTS, écoles des formations sanitaires ou sociales, etc.).

**Niveau II et I :** sorties avec un diplôme de second ou troisième cycle universitaire, ou un diplôme de grande école.

## Les Sigles des diplômes:

|             |   |
|-------------|---|
| Niveau Vbis | DNB : Diplôme National du Brevet  |
| Niveau V    | CAP : Certificat d'Aptitudes Professionnelles<br>BEP : Brevet d'Etudes professionnelles<br>MC5 : Mention Complémentaire niveau 5  |
| Niveau IV   | BAC : Baccalauréat général, technologique et professionnel<br>BP : Brevet Professionnel<br>BT : Brevet de Technicien<br>BMA : Brevet des Métiers d'Art<br>MC4 : Mention Complémentaire niveau 4 |
| Niveau III  | BTS : Brevet de Technicien Supérieur<br>DCESF : Diplôme de Conseiller en Economie Sociale et Familiale  |
| Niveau II   | DCG : Diplôme de Comptabilité et de Gestion   |



**Synthèse**  
**des résultats aux examens de**  
**l'Académie de**  
**Clermont-Ferrand**  
**SESSION 2008**



# Synthèse des pourcentages de réussite aux examens de l'Académie de Clermont – Ferrand

## SESSION 2008

| Académie de Clermont - Ferrand                            | Présents      | Admis         | Taux de réussite académique | Taux de réussite national | Taux académique - national |
|---|---------------|---------------|-----------------------------|---------------------------|----------------------------|
| <b>DNB</b> Diplôme National du Brevet                     | 14 318        | 11 987        | 83,7%                       | 81,8%                     | 1,9                        |
| <b>CAP</b> Certificat d'Aptitudes Professionnelles        | 4 014         | 3 251         | 81,0%                       | 80,5%                     | 0,4                        |
| <b>BEP</b> Brevet d'Etudes professionnelles               | 4 065         | 3 221         | 79,2%                       | 75,9%                     | 3,3                        |
| <b>MC5</b> Mention Complémentaire niveau 5                | 304           | 257           | 84,5%                       | 86,1%                     | -1,6                       |
| <b>MC4</b> Mention Complémentaire niveau 4                | 36            | 34            | 94,4%                       | 79,7%                     | 14,7                       |
| <b>BP</b> Brevet Professionnel                            | 533           | 371           | 69,6%                       | 70,7%                     | -1,1                       |
| <b>BT</b> Brevet de Technicien                            | 36            | 29            | 80,6%                       | 74,0%                     | 6,5                        |
| <b>BACCALAUREATS</b>                                      | 11 534        | 9 759         | 84,6%                       | 83,5%                     | 1,1                        |
| <b>BMA</b> Brevet des Métiers d' Art                      | 19            | 16            | 84,2%                       | 80,3%                     | 3,9                        |
| <b>BTS</b> Brevet de Technicien Supérieur et <b>DCESF</b> | 2 744         | 1 862         | 67,9%                       | 68,4%                     | -0,5                       |
| <b>DCG</b>  | 104           | 52            | 50,0%                       | 38,6%                     | 11,4                       |
| <b>TOTAL</b>  | <b>37 707</b> | <b>30 839</b> |                             |                           |                            |

En 2008 l'académie a délivré 30 839 diplômes dont :

- 11 987 du brevet niveau Vbis
- 6 729 de niveau V
- 10 209 de niveau IV
- 1 862 de niveau III (BTS et assimilés)
- 52 de niveau II (DCG)

**Récapitulatif du nombre de diplômes délivrés dans l'académie – session 2008**  
par origine d'accès et niveau

| Nombre de diplômes délivrés par origine d'établissement en 2008 | DNB        | Niveau V |       |       |         | Niveau IV |        |        |           |          | Niveau III    | Niveau II | Total |        |        |
|---|------------|----------|-------|-------|---------|-----------|--------|--------|-----------|----------|---------------|-----------|-------|--------|--------|
|   |            | CAP      | BEP   | MC5   | Total V | MC4       | BP     | BT BMA | Total Bac | Total IV | BTS assimilés | DCG       |       |        |        |
| <b>Etab scolaires Public + Privé</b>                            | Diplômes   | 11987 *  | 805   | 2 765 | 115     | 3 685     | 25     |        | 45        | 9085 **  | 9 155         | 1 460     | 44    | 26 331 |        |
|   | Taux admis | 83,7%    | 89,2% | 80,5% | 92,0%   | 82,6%     | 92,6%  |        | 81,8%     | 85,8%    | 85,8%         | 75,0%     | 53,0% |        |        |
| <b>CNED + individuel</b>  | Diplômes   |          | 492   | 143   | 5       | 640       |        |        | 16        | 208      | 224           | 82        | 8     | 954    |        |
|   | Taux admis |          | 75,5% | 67,8% | 71,4%   | 73,2%     |        |        | 51,6%     | 53,5%    | 43,5%         | 36,2%     | 38,1% |        |        |
| <b>Apprentissage CFA</b>  | Diplômes   |          | 1 646 | 273   | 127     | 2 046     |        |        | 217       | 356      | 573           | 80        |       | 2 699  |        |
|   | Taux admis |          | 78,2% | 73,8% | 78,9%   | 77,6%     |        |        | 68,2%     | 88,1%    | 79,3%         | 82,5%     |       |        |        |
| <b>Formation continue</b>                                       | Diplômes   |          | 308   | 40    | 10      | 358       | 9      |        | 138       | 110      | 257           | 240       |       | 855    |        |
|   | Taux admis |          | 86,8% | 87,0% | 90,9%   | 86,9%     | 100,0% |        | 75,0%     | 72,8%    | 76,4%         | 49,9%     |       |        |        |
| <b>Total Académie</b>   | Diplôme    | 11 987   | 3 251 | 3 221 | 257     | 6 729     | 34     |        | 371       | 45       | 9 759         | 10 209    | 1 862 | 52     | 30 839 |
|   | Taux admis | 83,7%    | 81,0% | 79,2% | 84,5%   | 80,3%     | 94,4%  |        | 69,6%     | 81,8%    | 84,6%         | 83,4%     | 67,9% | 50,0%  |        |
| <b>France</b>   | Taux admis | 81,8%    | 80,5% | 75,9% | 86,1%   |           | 79,7%  |        | 70,7%     | 77%      | 83,5%         |           | 68,4% | 38,6%  |        |
| <b>Académie</b>   | Filles     | 87%      | 85%   | 83%   | 89%     | 84%       | 100%   |        | 69%       | 86%      | 85%           | 85%       | 65%   | 51%    |        |
|   | Garçons    | 81%      | 78%   | 77%   | 81%     | 78%       | 91%    |        | 70%       | 74%      | 84%           | 84%       | 72%   | 49%    |        |
| <b>Part des filles parmi les admis</b>                          |            | 52,5%    | 42%   | 45%   | 45%     | 44%       | 41%    |        | 57%       | 69%      | 54%           | 53%       | 52%   | 65%    | 51%    |

\* y compris CNED et individuel

Dans le total Bac est inclus le Bac pro (2 230) dont 1 680 par la voie scolaire et 356 par apprentissage.

En Auvergne en 2008, 11 987 élèves ont obtenu le **diplôme national du brevet (DNB)**. Ce dernier représente 38,9 % de l'ensemble des diplômes de l'enseignement scolaire et du BTS. Pratiquement tous les élèves passent cet examen.

Les 6 729 diplômes de formation professionnelle de **niveau V** correspondent à 22% de l'ensemble des diplômes. Ils regroupent à peu près autant de diplômes du certificat d'aptitudes professionnelles (CAP : 3251) que du brevet d'études professionnelles (BEP : 3221) et quelques mentions complémentaires (MC5 : 257).

Les 10 209 diplômes de **niveau IV** (diplômes d'enseignement général et professionnel) constituent le tiers des diplômes délivrés. Cet ensemble comprend pour l'essentiel les diplômes du baccalauréat général, technologique et professionnel (Bac : 9759), les brevets professionnels (BP : 371), les brevets de technicien et des métiers d'art (BT et BMA : 45), et les mentions complémentaires (MC4 : 34).

Le brevet de technicien supérieur et assimilé avec 1 862 diplômes (6 %) relève du **niveau III** et le Diplôme de Comptabilité et de Gestion avec 52 diplômes relève du **niveau II**.

### De bons résultats pour l'Académie

L'Académie de Clermont-Ferrand en 2008 affiche, pour tous les principaux diplômes, des taux de réussite supérieurs à ceux enregistrés au niveau national : + 1,9% pour le DNB, + 0,4% pour le CAP, + 3,3% pour le BEP, + 1,1% pour le Bac.

### Importance de la voie de l'apprentissage pour le diplôme du CAP (51%)

La voie de l'apprentissage intervient pour 61% des CAP, 10% des BEP, 13% des Bac pro et 3% des BTS.

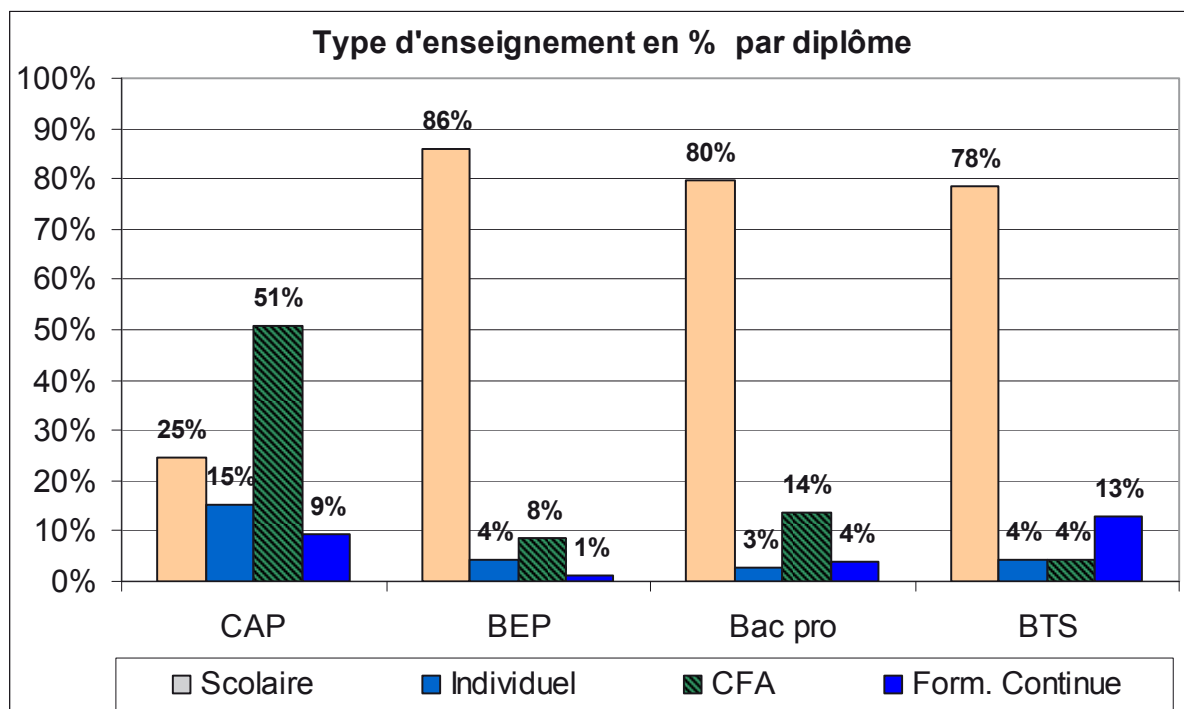

Pour l'ensemble du niveau V, 55 % des diplômés ont été préparés dans un établissement d'enseignement scolaire public ou privé, 30 % par apprentissage, 10 % par l'intermédiaire du CNED ou individuellement et 5 % par la formation continue.

### Taux de réussite par département

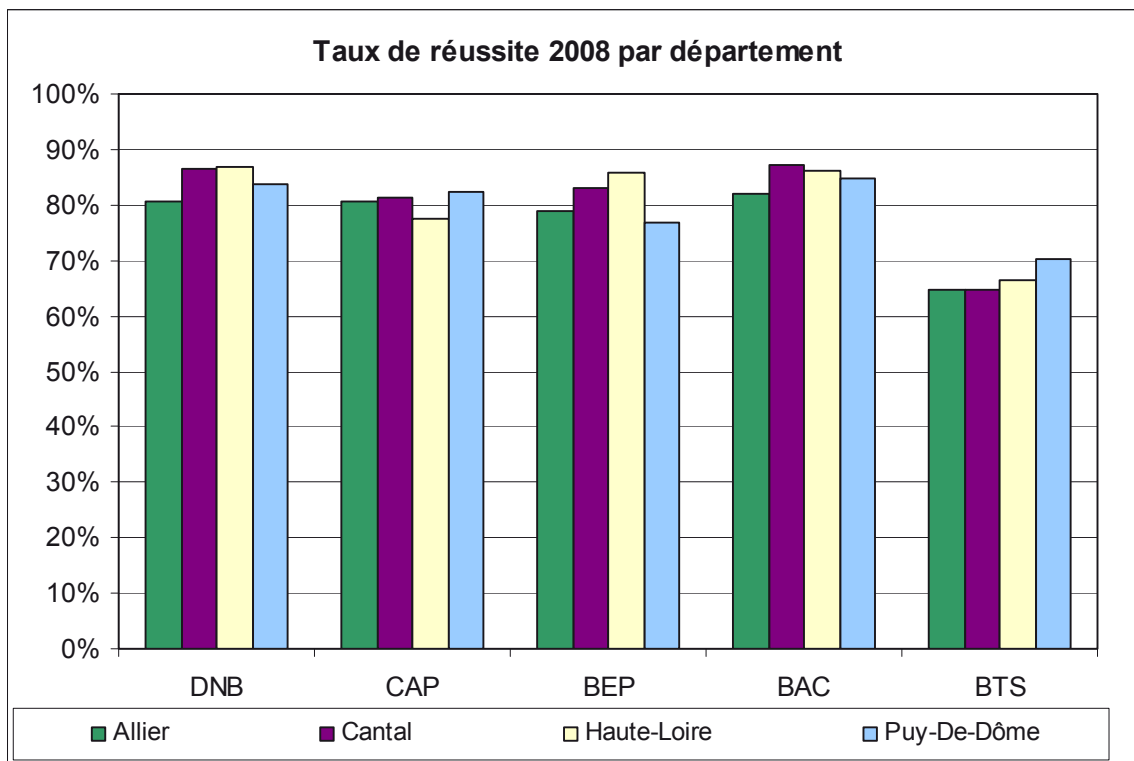

### Une meilleure réussite pour les filles

Le taux de réussite des filles est meilleur que celui des garçons au DNB (+5,8 %), aux diplômes de niveau V (+6,3%) et de niveau IV (+1%) mais il est moins bon au BTS (-6,9%). Les filles sont minoritaires au niveau V (44 %) et majoritaires au niveau IV (53 %).

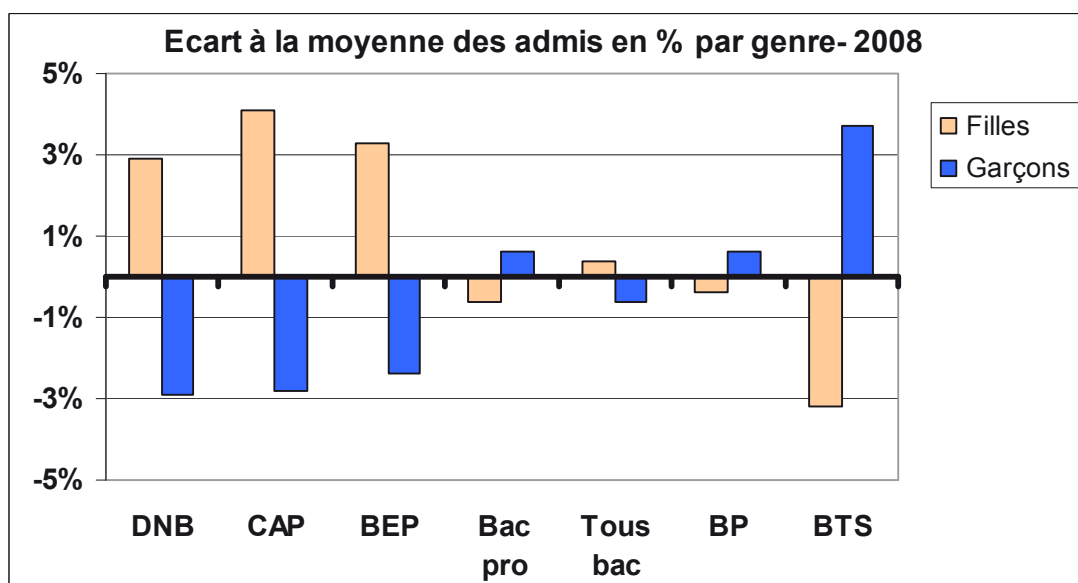



## En 12 ans, baisse significative des diplômés du niveau V (BEP, CAP), et hausse du BTS

Dans l'Académie, la baisse des effectifs élèves du second degré entraîne de fait la baisse des diplômes délivrés. Mais cette diminution ne se reporte pas de la même façon suivant les niveaux. Le nombre de diplômés de niveau V (BEP et CAP) baisse de -29 % depuis 1999 alors que celui de niveau IV de -10%. Cependant on constate une stabilité depuis 2007.

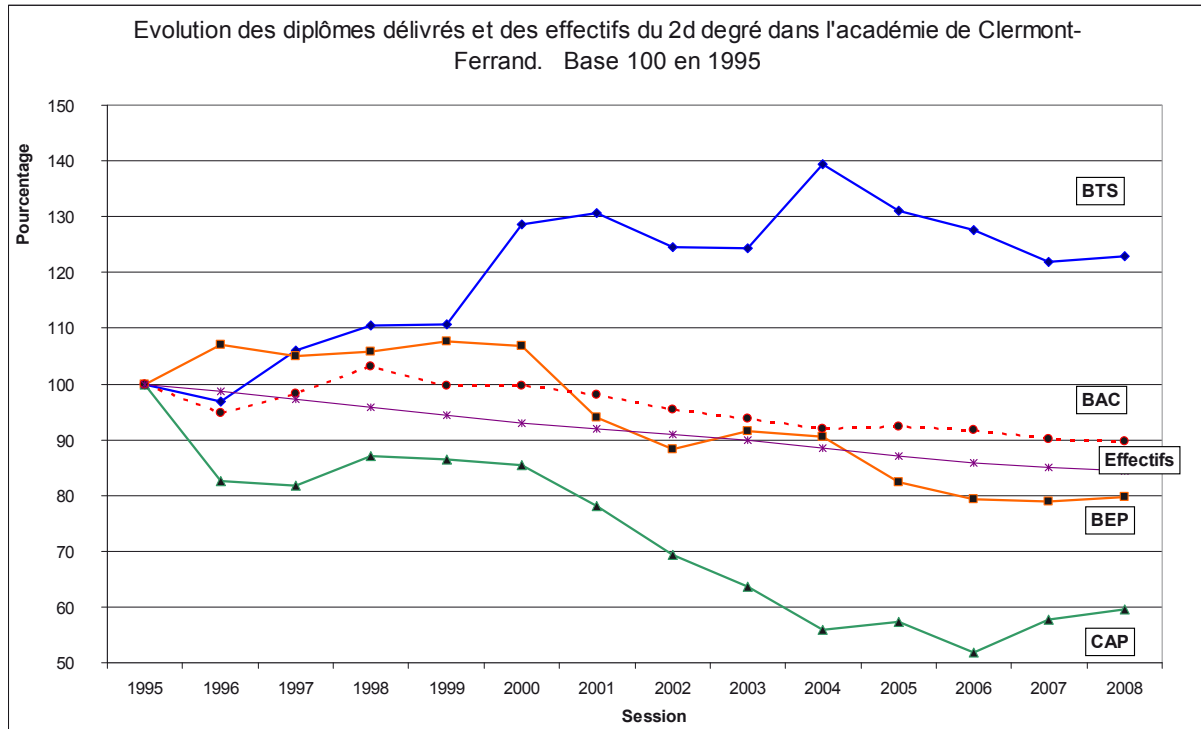



**Résultats  
du  
DNB  
Diplôme National du Brevet  
SESSION 2008  
Niveau V bis**

- 11 987 (83.7%) admis
- 10 343 (85.0%) admis pour la série collège
- 52,5% de filles parmi les admis



# DNB 2008

## Diplôme National du Brevet

### Récapitulatif

| Séries                | Session de juin |               |                  |
|-----------------------|-----------------|---------------|------------------|
|                       | Présents        | Admis         | Taux de réussite |
| Série collège         | 12 165          | 10 341        | 85,0%            |
| Série technologique   | 430             | 318           | 74,0%            |
| Série professionnelle | 1 720           | 1 325         | 77,0%            |
| <b>TOTAL</b>          | <b>14 315</b>   | <b>11 984</b> | <b>83,7%</b>     |

| Séries                | Sessions de juin + septembre |               |                  | Session de juin           | Taux acad. moins national |
|-----------------------|------------------------------|---------------|------------------|---------------------------|---------------------------|
|                       | Présents                     | Admis         | Taux de réussite | Taux de réussite national |                           |
| Série collège         | 12 168                       | 10 343        | 85,0%            | 82,9%                     | 2,1                       |
| Série technologique   | 430                          | 319           | 74,2%            | 78,3%                     | -4,1                      |
| Série professionnelle | 1 720                        | 1 325         | 77,0%            | 68,0%                     | 9,0                       |
| <b>TOTAL</b>          | <b>14 318</b>                | <b>11 987</b> | <b>83,7%</b>     | <b>81,8%</b>              | <b>1,9</b>                |

**Remarque :** Pour l'académie, la différence entre les sessions de [juin] et [septembre + juin] ne porte que sur 3 admis. Cette différence est suffisamment faible pour pouvoir comparer les données de [juin + septembre] pour l'académie avec celles de [juin] pour la France.

### Répartition par Sexe

| Séries                | FEMININ      |                  | MASCULIN     |                  | TOTAL         |                  | Part des filles dans les admis |
|-----------------------|--------------|------------------|--------------|------------------|---------------|------------------|--------------------------------|
|                       | Admis        | Taux de réussite | Admis        | Taux de réussite | Admis         | Taux de réussite |                                |
| Série collège         | 5 573        | 88,3%            | 4 770        | 81,5%            | 10 343        | 85,0%            | 53,9%                          |
| Série technologique   | 138          | 77,1%            | 181          | 72,1%            | 319           | 74,2%            | 43,3%                          |
| Série professionnelle | 579          | 74,9%            | 746          | 78,8%            | 1 325         | 77,0%            | 43,7%                          |
| <b>TOTAL</b>          | <b>6 290</b> | <b>86,6%</b>     | <b>5 697</b> | <b>80,8%</b>     | <b>11 987</b> | <b>83,7%</b>     | <b>52,5%</b>                   |

### Répartition par département

| Séries                |                         | ALLIER       | CANTAL       | HAUTE-LOIRE  | PUY-DE-DOME  | Académie      |
|-----------------------|-------------------------|--------------|--------------|--------------|--------------|---------------|
| Série collège         | Admis                   | 2 421        | 1 018        | 2 024        | 4 880        | 10 343        |
|                       | Taux de réussite        | 82,4%        | 88,0%        | 87,8%        | 84,6%        | 85,0%         |
| Série technologique   | Admis                   | 96           | 76           | 74           | 73           | 319           |
|                       | Taux de réussite        | 69,6%        | 81,7%        | 77,9%        | 70,2%        | 74,2%         |
| Série professionnelle | Admis                   | 352          | 147          | 212          | 614          | 1 325         |
|                       | Taux de réussite        | 72,3%        | 77,8%        | 82,8%        | 77,9%        | 77,0%         |
| <b>TOTAL</b>          | <b>Admis</b>            | <b>2 871</b> | <b>1 243</b> | <b>2 312</b> | <b>5 569</b> | <b>11 987</b> |
|                       | <b>Taux de réussite</b> | <b>80,5%</b> | <b>86,4%</b> | <b>87,0%</b> | <b>83,6%</b> | <b>83,7%</b>  |

## Evolution des résultats au brevet dans l'académie de Clermont-Ferrand (sessions de juin + septembre)

| Académie de Clermont<br>DNB | Session 2000  |                  | Session 2001  |                  | Session 2002  |                  | Session 2003  |                  | Session 2004  |                  | Session 2005  |                  | Session 2006  |                  | Session 2007  |                  | Session 2008  |                  |
|-----------------------------|---------------|------------------|---------------|------------------|---------------|------------------|---------------|------------------|---------------|------------------|---------------|------------------|---------------|------------------|---------------|------------------|---------------|------------------|
|                             | Admis         | Taux de réussite | Admis         | Taux de réussite | Admis         | Taux de réussite | Admis         | Taux de réussite | Admis         | Taux de réussite | Admis         | Taux de réussite | Admis         | Taux de réussite | Admis         | Taux de réussite | Admis         | Taux de réussite |
| Série collège               | 10 023        | 74,4%            | 11 014        | 80,2%            | 10 467        | 77,1%            | 10 264        | 77,3%            | 10 381        | 79,3%            | 10 526        | 81,7%            | 10 793        | 82,0%            | 10 552        | 83,7%            | 10 343        | 85,0%            |
| Série technologique         | 821           | 70,4%            | 766           | 67,3%            | 812           | 69,8%            | 945           | 64,0%            | 755           | 54,5%            | 933           | 67,1%            | 544           | 70,3%            | 395           | 74,4%            | 319           | 74,2%            |
| Série professionnelle       | 1 219         | 83,6%            | 1 103         | 74,6%            | 1 148         | 78,7%            | 957           | 63,2%            | 1 075         | 70,2%            | 1 067         | 72,0%            | 1 477         | 82,5%            | 1 424         | 74,7%            | 1 325         | 77,0%            |
| <b>TOTAL</b>                | <b>12 063</b> | <b>75,0%</b>     | <b>12 883</b> | <b>78,8%</b>     | <b>12 427</b> | <b>76,7%</b>     | <b>12 166</b> | <b>74,8%</b>     | <b>12 211</b> | <b>76,3%</b>     | <b>12 526</b> | <b>79,5%</b>     | <b>12 814</b> | <b>81,5%</b>     | <b>12 371</b> | <b>82,2%</b>     | <b>11 987</b> | <b>83,7%</b>     |

---{ 18 }---

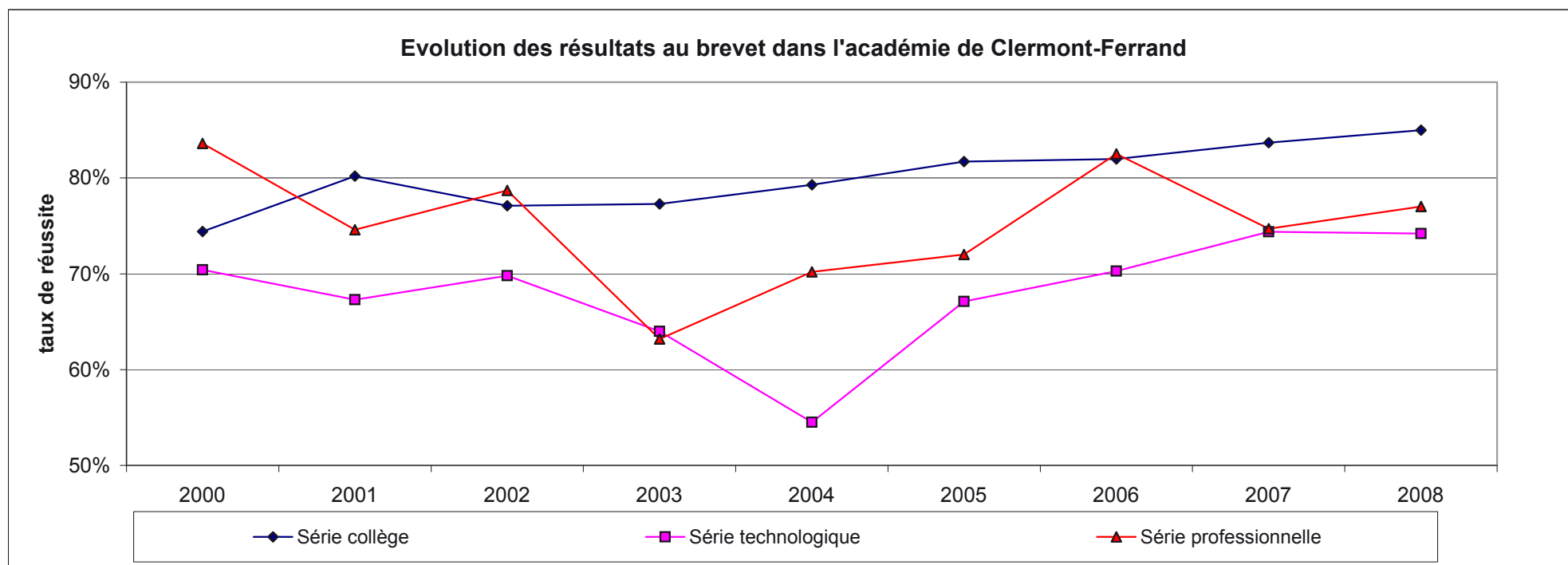

**Résultats**  
**du**  
**CAP**  
**Certificat d'Aptitudes Professionnelles**  
**SESSION 2008**  
**Niveau V**

- 3 251 (81.0%) admis
- 42% de filles parmi les admis
- 1 964 admis en production soit 60,4% des CAP
- 1 287 admis en services soit 39,6% des CAP
- +94 diplômés depuis 2007





# CAP

## CERTIFICAT D'APTITUDES PROFESIONNELLES

### Répartition par sexe

| Sexe            | Présents     | Admis        | Taux de réussite | Taux de réussite | Taux académique |
|-----------------|--------------|--------------|------------------|------------------|-----------------|
| FEMININ         | 1 622        | 1 381        | 85,1 %           | 83,0 %           | 2,1             |
| MASCULIN        | 2 392        | 1 870        | 78,2 %           | 78,6 %           | -0,4            |
| <b>TOTAL</b>    | <b>4 014</b> | <b>3 251</b> | <b>81,0 %</b>    | <b>80,5 %</b>    | <b>0,4</b>      |
| Part des filles |              | 42 %         |                  |                  |                 |

### Répartition par département

| Département  | Présents     | Admis        | Taux de réussite |
|--------------|--------------|--------------|------------------|
| ALLIER       | 959          | 772          | 80,5 %           |
| CANTAL       | 483          | 393          | 81,4 %           |
| HAUTE-LOIRE  | 652          | 506          | 77,6 %           |
| PUY-DE-DOME  | 1 920        | 1 580        | 82,3 %           |
| <b>TOTAL</b> | <b>4 014</b> | <b>3 251</b> | <b>81,0 %</b>    |

### Répartition par origine des types de formation

| Type de formation       | Présents     | Admis        | Taux de réussite | Taux de réussite | Taux académique - |
|-------------------------|--------------|--------------|------------------|------------------|-------------------|
| APPRENTISSAGE           | 2 105        | 1 646        | 78,2 %           | 79,0 %           | -0,8              |
| ENSEIGNEMENT A DISTANCE |              |              |                  | 80,0 %           | -80,0             |
| FORMATION CONTINUE      | 355          | 308          | 86,8 %           | 85,7 %           | 1,1               |
| INDIVIDUEL              | 652          | 492          | 75,5 %           | 77,2 %           | -1,7              |
| SCOLAIRE                | 902          | 805          | 89,2 %           | 82,9 %           | 6,3               |
| <b>TOTAL</b>            | <b>4 014</b> | <b>3 251</b> | <b>81,0 %</b>    | <b>80,5 %</b>    | <b>0,4</b>        |

### Répartition par catégorie de spécialités

| Catégorie de spécialités | Présents     | Admis        | Taux de réussite | Taux de réussite | Taux académique - | Part des filles dans les |
|--------------------------|--------------|--------------|------------------|------------------|-------------------|--------------------------|
| PRODUCTION               | 2 508        | 1 964        | 78,3 %           | 79,1 %           | -0,8              | 15, %                    |
| SERVICES                 | 1 506        | 1 287        | 85,5 %           | 82,3 %           | 3,2               | 84, %                    |
| <b>TOTAL</b>             | <b>4 014</b> | <b>3 251</b> | <b>81,0 %</b>    | <b>80,5 %</b>    | <b>0,4</b>        | <b>42 %</b>              |

## Répartition par domaine de spécialités

| Domaine de spécialités               | Admis        | Taux de réussite | Taux de réussite national |
|--------------------------------------|--------------|------------------|---------------------------|
| COMMUNICATION ET INFORMATION         | 97           | 91,5 %           | 79,0 %                    |
| ECHANGES ET GESTION                  | 245          | 86,0 %           | 85,0 %                    |
| GENIE CIVIL, CONSTRUCTION, BOIS      | 725          | 78,9 %           | 78,6 %                    |
| MATERIAUX SOUPLES                    | 75           | 86,2 %           | 82,3 %                    |
| MECANIQUE, ELECTRICITE, ELECTRONIQUE | 436          | 83,0 %           | 80,5 %                    |
| SERVICES A LA COLLECTIVITE           | 26           | 81,3 %           | 82,0 %                    |
| SERVICES AUX PERSONNES               | 919          | 84,9 %           | 81,8 %                    |
| TRANSFORMATIONS                      | 728          | 74,5 %           | 78,6 %                    |
| <b>TOTAL</b>                         | <b>3 251</b> | <b>81,0 %</b>    | <b>80,5 %</b>             |

## Répartition par groupe de spécialités

| Groupe de spécialités                    | Admis        | Taux de réussite | Taux de réussite national |
|--|--------------|------------------|---------------------------|
| ACCUEIL, HOTELLERIE, TOURISME            | 102          | 75,6 %           | 80,0 %                    |
| AGRO-ALIMENTAIRE, ALIMENTATION, CUISINE  | 558          | 71,5 %           | 77,1 %                    |
| BATIMENT : CONSTRUCTION & COUVERTURE     | 182          | 76,8 %           | 76,7 %                    |
| BATIMENT : FINITIONS                     | 321          | 75,7 %           | 78,3 %                    |
| COIFFURE, ESTHETIQUE & AUTRES SOINS      | 513          | 89,7 %           | 80,6 %                    |
| COMMERCE, VENTE                          | 209          | 86,4 %           | 85,4 %                    |
| CUIRS ET PEAUX                           | 10           | 90,9 %           | 81,3 %                    |
| ELECTRICITE, ELECTRONIQUE                | 99           | 85,3 %           | 77,4 %                    |
| ENERGIE, GENIE CLIMATIQUE                | 129          | 83,8 %           | 84,5 %                    |
| HABILLEMENT                              | 43           | 91,5 %           | 81,9 %                    |
| JOURNALISME ET COMMUNICATION             | 66           | 97,1 %           | 81,0 %                    |
| MATERIAUX DE CONSTRUCTION, VERRE         | 29           | 93,5 %           | 85,3 %                    |
| MECANIQ GENERALE & DE PRECISION, USINAGE | 11           | 91,7 %           | 85,5 %                    |
| METALLURGIE                              | 4            | 100,0 %          | 79,2 %                    |
| MINES & CARRIERES, GENIE CIVIL, TOPOGR.  | 1            | 50,0 %           | 91,6 %                    |
| MOTEURS ET MECANIQUE AUTO                | 122          | 75,8 %           | 80,9 %                    |
| NETTOYAGE, ASSAINIS., PROTECT.ENVIRONMT  | 8            | 72,7 %           | 77,5 %                    |
| SANTE                                    | 26           | 81,3 %           | 77,1 %                    |
| SECURITE DES BIENS & DES PERSONNES       | 18           | 85,7 %           | 85,1 %                    |
| SPEC.PLURITECHNO GENIE CIVIL, CONSTR; .. | 8            | 88,9 %           | 75,2 %                    |
| SPEC.PLURITECHNO MATERIAUX SOUPLES       | 16           | 80,0 %           | 84,8 %                    |
| SPEC.PLURITECHNO MECANIQ-ELECTRICITE     | 4            | 66,7 %           | 87,0 %                    |
| STRUCTURES METALLIQUES                   | 200          | 87,0 %           | 81,6 %                    |
| TECHNIQUES DE L'IMAGE, DU SON, SPECTACLE | 20           | 76,9 %           | 74,7 %                    |
| TECHNIQUES DE L'IMPRIMERIE &DE L'EDITION | 11           | 91,7 %           | 83,1 %                    |
| TEXTILE                                  | 6            | 66,7 %           | 73,8 %                    |
| TRANSFORMATIONS CHIMIQUES ET APPARENTEES | 8            | 100,0 %          | 88,9 %                    |
| TRANSPORT, MANUTENTION, MAGASINAGE       | 36           | 83,7 %           | 83,2 %                    |
| TRAVAIL DU BOIS ET DE L'AMEUBLEMENT      | 213          | 86,2 %           | 78,6 %                    |
| TRAVAIL SOCIAL                           | 278          | 80,8 %           | 84,8 %                    |
| <b>TOTAL</b>                             | <b>3 251</b> | <b>81,0 %</b>    | <b>80,5 %</b>             |

## Répartition par spécialité

| Spécialité                                  | Présents | Admis | Taux de réussite |
|---|----------|-------|------------------|
| CAP 22124 PATISSIER GLACIER CHOCOLATIER     | 143      | 76    | 53,1 %           |
| CAP 22129 AGENT POLYVALENT DE RESTAURATI    | 95       | 82    | 86,3 %           |
| CAP 22130 CHARCUTIER-TRAITEUR               | 42       | 27    | 64,3 %           |
| CAP 22131 CUISINE                           | 238      | 187   | 78,6 %           |
| CAP 22132 BOULANGER                         | 151      | 111   | 73,5 %           |
| CAP 22133 CHOCOLATIER CONFISEUR             | 26       | 16    | 61,5 %           |
| CAP 22134 CONDUIT.SYST.IND. OPT. AGRO-ALIM  | 1        | 1     | 100,0 %          |
| CAP 22135 BOUCHER                           | 84       | 58    | 69,0 %           |
| CAP 22201 INDUSTRIES CHIMIQUES              | 8        | 8     | 100,0 %          |
| CAP 22358 CONDUIT.SYS.IND.OP.PR.TRANSF.MET  | 4        | 4     | 100,0 %          |
| CAP 22423 ARTS & TECH.VERRE: VERRIER A MAIN | 17       | 15    | 88,2 %           |
| CAP 22426 ARTS & TECH.VERRE: TAILLEUR GRAV. | 14       | 14    | 100,0 %          |
| CAP 22706 FROID ET CLIMATISATION            | 11       | 7     | 63,6 %           |
| CAP 22713 INSTALLATEUR THERMIQUE            | 143      | 122   | 85,3 %           |
| CAP 23002 MAINTENANCE BATIMENTS DE COLLECT. | 9        | 8     | 88,9 %           |
| CAP 23117 CONSTRUCTEUR EN OUVRAGES D'ART    | 1        | 0     | 0,0 %            |
| CAP 23118 CONDUCT ENGIN TVX PUB. CARRIERE   | 1        | 1     | 100,0 %          |
| CAP 23204 GRAVEUR SUR PIERRE                | 9        | 8     | 88,9 %           |
| CAP 23216 TAILLEUR PIERRE MARBRIER BAT.DEC  | 14       | 9     | 64,3 %           |
| CAP 23217 MACON                             | 166      | 132   | 79,5 %           |
| CAP 23218 COUVREUR                          | 46       | 32    | 69,6 %           |
| CAP 23219 CONSTRUCTEUR BETON ARME BATIMENT  | 2        | 1     | 50,0 %           |
| CAP 23317 INSTALLATEUR SANITAIRE            | 102      | 82    | 80,4 %           |
| CAP 23318 CARRELEUR MOSAISTE                | 47       | 38    | 80,9 %           |
| CAP 23319 PEINTRE-APPLICATEUR DE REVETEMEN  | 170      | 120   | 70,6 %           |
| CAP 23320 SOLIER-MOQUETTISTE                | 5        | 4     | 80,0 %           |
| CAP 23322 CONSTRUCTEUR OUV.BAT.ALU.VER.M.S  | 13       | 6     | 46,2 %           |
| CAP 23323 PLATRIER-PLAQUISTE                | 87       | 71    | 81,6 %           |
| CAP 23420 CANNAGE ET PAILLAGE AMEUBLEMENT   | 2        | 2     | 100,0 %          |
| CAP 23432 ARTS BOIS OP_C: MARQUETEUR        | 24       | 22    | 91,7 %           |
| CAP 23437 EBENISTE                          | 52       | 47    | 90,4 %           |
| CAP 23439 CHARPENTIER BOIS                  | 44       | 27    | 61,4 %           |
| CAP 23440 CONSTRUCTEUR BOIS                 | 11       | 11    | 100,0 %          |
| CAP 23441 MENUISIER FABRICT MEN MOB AGENCM  | 98       | 88    | 89,8 %           |
| CAP 23442 MENUISIER INSTALLATEUR            | 8        | 8     | 100,0 %          |
| CAP 23443 CONDUCTEUR-OPERATEUR DE SCIERIE   | 8        | 8     | 100,0 %          |
| CAP 24001 ENTRET.ARTICL.TEXTIL.ENTREP.INDUS | 7        | 7     | 100,0 %          |
| CAP 24005 METIER DU PRESSING                | 13       | 9     | 69,2 %           |
| CAP 24130 ARTS DE LA DENTELLE OPT. FUSEAUx  | 9        | 6     | 66,7 %           |
| CAP 24236 COUTURE FLOU                      | 3        | 3     | 100,0 %          |
| CAP 24238 TAPISSIER-E AMEUBLEMENT EN SIEGE  | 23       | 23    | 100,0 %          |
| CAP 24239 TAPISSIER-E AMEUBLEMENT EN DECOR  | 21       | 17    | 81,0 %           |
| CAP 24317 MAROQUINERIE                      | 11       | 10    | 90,9 %           |
| CAP 25007 CONDUIT.SYST.IND.OPT.FAB.ASEMBL   | 6        | 4     | 66,7 %           |
| CAP 25108 INSTRUMTS COUPANTS & DE CHIRURGIE | 12       | 11    | 91,7 %           |
| CAP 25211 MAINT.MAT. OPT.TRACTEURS MAT.AGR  | 12       | 11    | 91,7 %           |
| CAP 25213 MAINT.MAT. OPT.MAT. PARCS JARDIN  | 16       | 13    | 81,3 %           |
| CAP 25214 MAINT.VEHIC.AUTO OPT. VEHIC.PART  | 89       | 64    | 71,9 %           |
| CAP 25215 MAINT.VEHIC.AUTO OPT. VEHIC.IND.  | 20       | 15    | 75,0 %           |

| Spécialité                                   | Présents     | Admis        | Taux de réussite |
|--|--------------|--------------|------------------|
| CAP 25216 MAINT.VEHIC.AUTO OPT. MOTOCYCLES   | 24           | 19           | 79,2 %           |
| CAP 25401 PEINTURE EN CARROSSERIE            | 64           | 61           | 95,3 %           |
| CAP 25411 CARROSSERIE REPARATION             | 77           | 64           | 83,1 %           |
| CAP 25414 CONSTRUCTION ENSEMBLES CHAUDONNES  | 11           | 10           | 90,9 %           |
| CAP 25423 FERRONNIER                         | 16           | 12           | 75,0 %           |
| CAP 25430 MECANICIEN CELLULES D'AERONEFS     | 12           | 11           | 91,7 %           |
| CAP 25431 SERRURIER METALLIER                | 50           | 42           | 84,0 %           |
| CAP 25522 ELECTRICIEN SYSTEMES AERONEFS      | 2            | 2            | 100,0 %          |
| CAP 25523 PREP.& REAL. OUVRAGES ELECTRIQUE   | 114          | 97           | 85,1 %           |
| CAP 31105 CONDUITE ROUTIERE                  | 21           | 15           | 71,4 %           |
| CAP 31115 TRI ACHEMINEMT DITRIB. COURRIER    | 18           | 17           | 94,4 %           |
| CAP 31116 AGENT ENTREPOSAGE ET MESSAGERIE    | 4            | 4            | 100,0 %          |
| CAP 31208 MONTEUR EN OPTIQUE LUNETTERIE      | 1            | 0            | 0,0 %            |
| CAP 31214 EMPLOYE COMMERCE MULTISPECIALITES  | 32           | 29           | 90,6 %           |
| CAP 31215 EMPLOY.VENTE:PRODUITS ALIMENTAIRES | 86           | 75           | 87,2 %           |
| CAP 31216 EMPL.VENTE:PRDTS EQUIPMTS COURANTS | 55           | 49           | 89,1 %           |
| CAP 31217 VENDEUR-MAGASINIER PIECES AUTO     | 15           | 15           | 100,0 %          |
| CAP 31218 FLEURISTE                          | 53           | 41           | 77,4 %           |
| CAP 32101 DESSINAT.EXECUTION COMMUNIC GRAPH  | 68           | 66           | 97,1 %           |
| CAP 32226 SIGNALTIQUE ENSEIGNE ET DECOR      | 12           | 11           | 91,7 %           |
| CAP 32309 PHOTOGRAPHE                        | 12           | 11           | 91,7 %           |
| CAP 32314 OPERATEUR PROJECTIONNISTE CINEM    | 14           | 9            | 64,3 %           |
| CAP 33105 PROTHESISTE DENTAIRE               | 32           | 26           | 81,3 %           |
| CAP 33202 PETITE ENFANCE                     | 344          | 278          | 80,8 %           |
| CAP 33408 SERVICES HÔTELIERS                 | 2            | 1            | 50,0 %           |
| CAP 33409 RESTAURANT                         | 106          | 75           | 70,8 %           |
| CAP 33410 SERVICES EN BRASSERIE-CAFE         | 6            | 5            | 83,3 %           |
| CAP 33411 ASS. TECH. MILIEUX FAMIL.COLLECT   | 21           | 21           | 100,0 %          |
| CAP 33604 ESTHETIQ.COSMETIQ: SOINS CONSEILS  | 239          | 220          | 92,1 %           |
| CAP 33605 COIFFURE                           | 333          | 293          | 88,0 %           |
| CAP 34301 AGENT DE LA QUALITE DE L'EAU       | 7            | 5            | 71,4 %           |
| CAP 34306 MAINTENANCE ET HYGIENE DES LOCAUX  | 4            | 3            | 75,0 %           |
| CAP 34403 AGENT PREVENTION ET SECURITE       | 21           | 18           | 85,7 %           |
| <b>TOTAL</b>                                 | <b>4 014</b> | <b>3 251</b> | <b>81,0 %</b>    |

## Evolution du taux de réussite au CAP

2008 : 3 251 admis

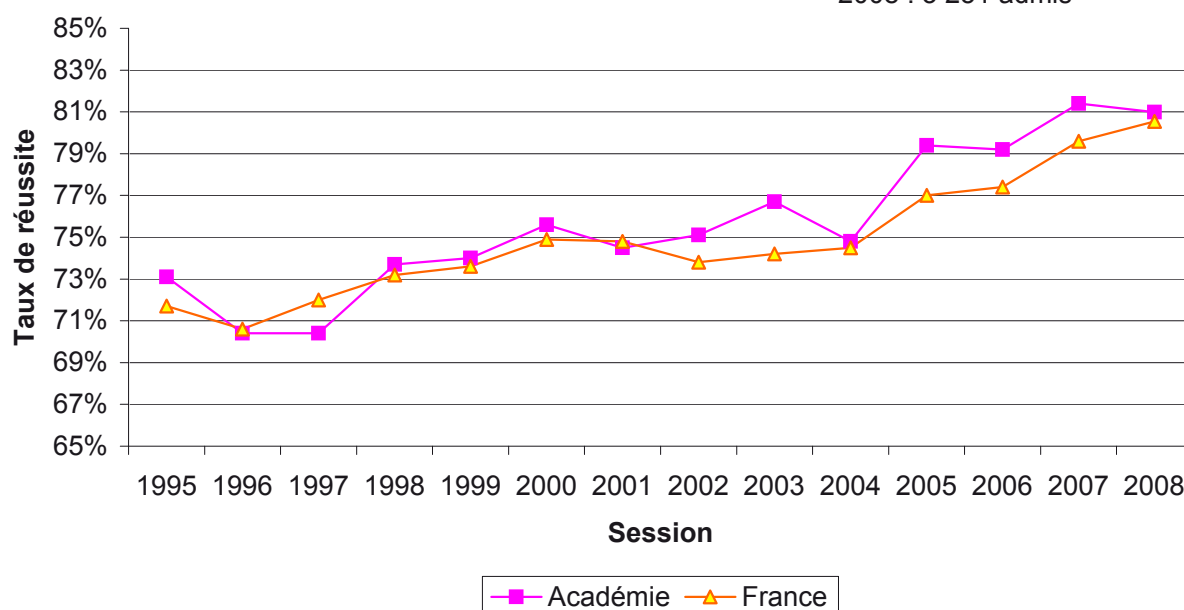

## Evolution du nombre de présentés au CAP

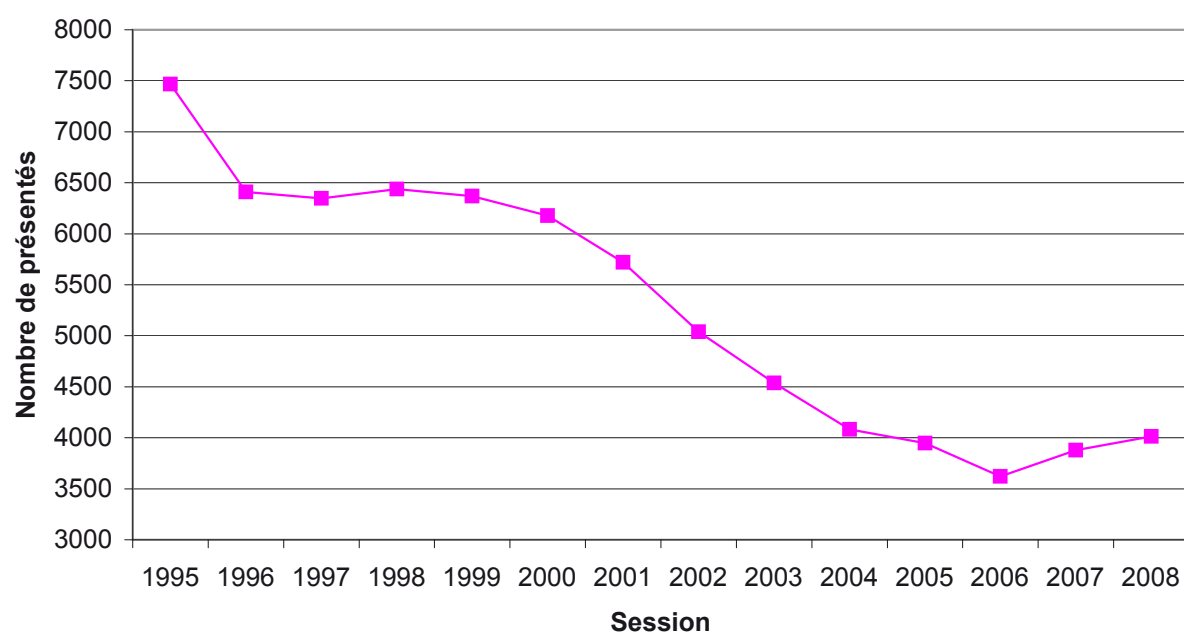



**Résultats  
du  
BEP  
Brevet d'Etudes Professionnelles  
SESSION 2008  
Niveau V**

- 3 221 (79,2%) admis
- 45% de filles parmi les admis
- 1 365 admis en production soit 42,4% des BEP
- 1 856 admis en services soit 57,6% des BEP





**BEP**  
**BREVET D'ETUDES PROFESSIONNELLES**

**Répartition par sexe**

| Sexe                   | Présents     | Admis        | Taux de réussite académique | Taux de réussite national | Taux académique - national |
|------------------------|--------------|--------------|-----------------------------|---------------------------|----------------------------|
| FEMININ                | 1 755        | 1 448        | 82,5 %                      | 78,8 %                    | 3,7                        |
| MASCULIN               | 2 310        | 1 773        | 76,8 %                      | 73,8 %                    | 3,0                        |
| <b>TOTAL</b>           | <b>4 065</b> | <b>3 221</b> | <b>79,2 %</b>               | <b>75,9 %</b>             | <b>3,3</b>                 |
| <b>Part des filles</b> |              | <b>45 %</b>  |                             |                           |                            |

**Répartition par département**

| Département  | Présents     | Admis        | Taux de réussite |
|--------------|--------------|--------------|------------------|
| ALLIER       | 1 133        | 894          | 78,9 %           |
| CANTAL       | 429          | 356          | 83,0 %           |
| HAUTE-LOIRE  | 537          | 461          | 85,8 %           |
| PUY-DE-DOME  | 1 966        | 1 510        | 76,8 %           |
| <b>TOTAL</b> | <b>4 065</b> | <b>3 221</b> | <b>79,2 %</b>    |

**Répartition par origine des types de formation**

| Situation déclarée      | Présents     | Admis        | Taux de réussite académique | Taux de réussite national | Taux académique - national |
|-------------------------|--------------|--------------|-----------------------------|---------------------------|----------------------------|
| APPRENTISSAGE           | 370          | 273          | 73,8 %                      | 74,6 %                    | -0,8                       |
| ENSEIGNEMENT A DISTANCE | 4            | 4            | 100,0 %                     | 50,0 %                    | 50,0                       |
| FORMATION CONTINUE      | 46           | 40           | 87,0 %                      | 70,1 %                    | 16,8                       |
| INDIVIDUEL              | 211          | 139          | 65,9 %                      | 62,3 %                    | 3,6                        |
| SCOLAIRE                | 3 434        | 2 765        | 80,5 %                      | 77,2 %                    | 3,3                        |
| <b>TOTAL</b>            | <b>4 065</b> | <b>3 221</b> | <b>79,2 %</b>               | <b>75,9 %</b>             | <b>3,3</b>                 |

**Répartition par catégorie de spécialité**

| Catégorie de spécialités | Présents     | Admis        | Taux de réussite académique | Taux de réussite national | Taux académique national | Part des filles dans les admis |
|--------------------------|--------------|--------------|-----------------------------|---------------------------|--------------------------|--------------------------------|
| PRODUCTION               | 1 801        | 1 365        | 75,8 %                      | 72,1 %                    | 3,7                      | 10, %                          |
| SERVICES                 | 2 264        | 1 856        | 82,0 %                      | 78,7 %                    | 3,3                      | 71, %                          |
| <b>TOTAL</b>             | <b>4 065</b> | <b>3 221</b> | <b>79,2 %</b>               | <b>75,9 %</b>             | <b>3,3</b>               | <b>45 %</b>                    |

## Répartition par domaine de spécialités

| Domaine de spécialités               | Admis        | Taux de réussite | Taux de réussite national |
|--------------------------------------|--------------|------------------|---------------------------|
| COMMUNICATION ET INFORMATION         | 242          | 78,6 %           | 69,9 %                    |
| ECHANGES ET GESTION                  | 811          | 79,0 %           | 78,0 %                    |
| GENIE CIVIL, CONSTRUCTION, BOIS      | 219          | 78,2 %           | 70,8 %                    |
| MATERIAUX SOUPLES                    | 73           | 70,2 %           | 71,0 %                    |
| MECANIQUE, ELECTRICITE, ELECTRONIQUE | 932          | 75,9 %           | 72,4 %                    |
| SERVICES A LA COLLECTIVITE           | 73           | 77,7 %           | 70,1 %                    |
| SERVICES AUX PERSONNES               | 730          | 87,4 %           | 86,5 %                    |
| TRANSFORMATIONS                      | 141          | 74,6 %           | 72,8 %                    |
| <b>TOTAL</b>                         | <b>3 221</b> | <b>79,2 %</b>    | <b>75,9 %</b>             |

## Répartition par groupe de spécialités

| Groupe de spécialités                     | Admis        | Taux de réussite | Taux réussite national |
|---|--------------|------------------|------------------------|
| ACCUEIL, HOTELLERIE, TOURISME             | 222          | 80,4 %           | 83,5 %                 |
| BATIMENT : CONSTRUCTION & COUVERTURE      | 20           | 90,9 %           | 68,6 %                 |
| BATIMENT : FINITIONS                      | 28           | 59,6 %           | 65,6 %                 |
| COMMERCE, VENTE                           | 475          | 84,8 %           | 79,8 %                 |
| COMPTABILITE, GESTION                     | 265          | 72,6 %           | 76,2 %                 |
| ELECTRICITE, ELECTRONIQUE                 | 401          | 80,5 %           | 73,5 %                 |
| ENERGIE, GENIE CLIMATIQUE                 | 101          | 70,6 %           | 71,1 %                 |
| HABILLEMENT                               | 73           | 70,2 %           | 71,0 %                 |
| MECANIQ GENERALE & DE PRECISION, USINAGE  | 90           | 86,5 %           | 74,0 %                 |
| MINES & CARRIERES, GENIE CIVIL, TOPOGR.   | 20           | 87,0 %           | 74,2 %                 |
| MOTEURS ET MECANIQUE AUTO                 | 215          | 77,3 %           | 74,5 %                 |
| NETTOYAGE, ASSAINIS., PROTECT.ENVIRONMT   | 73           | 77,7 %           | 70,1 %                 |
| PLASTURGIE, MATERIAUX COMPOSITES          | 1            | 100,0 %          | 74,3 %                 |
| SECRETARIAT, BUREAUTIQUE                  | 218          | 77,9 %           | 69,1 %                 |
| SPEC.PLURITECHNO GENIE CIVIL, CONSTR; ..  | 24           | 82,8 %           | 70,4 %                 |
| SPEC.PLURITECHNO MECANIQ-ELECTRICITE      | 153          | 63,8 %           | 68,0 %                 |
| SPEC.PLURIV.SANITAIRES & SOCIALES         | 508          | 90,9 %           | 88,2 %                 |
| STRUCTURES METALLIQUES                    | 73           | 67,6 %           | 67,2 %                 |
| TECHNIQUES DE L'IMPRIMERIE & DE L'EDITION | 24           | 85,7 %           | 84,2 %                 |
| TRANSFORMATIONS CHIMIQUES ET APPARENTEES  | 39           | 86,7 %           | 78,5 %                 |
| TRANSPORT, MANUTENTION, MAGASINAGE        | 71           | 69,6 %           | 74,4 %                 |
| TRAVAIL DU BOIS ET DE L'AMEUBLEMENT       | 127          | 79,9 %           | 73,5 %                 |
| <b>TOTAL</b>                              | <b>3 221</b> | <b>79,2 %</b>    | <b>75,9 %</b>          |

## Répartition par spécialité

| Spécialité                                  | Présents     | Admis        | Taux de réussite |
|---|--------------|--------------|------------------|
| BEP 22203 MET.IND.CHIM.,BIO-IND.TRAIT.EAUX  | 45           | 39           | 87, %            |
| BEP 22502 METIERS DE LA PLASTURGIE          | 1            | 1            | 100, %           |
| BEP 22703 TECHNIQUES FROID CONDITIONNEM.AI  | 27           | 17           | 63, %            |
| BEP 22704 TECHNIQ. INSTALL. SANIT.THERMIQ.  | 116          | 84           | 72, %            |
| BEP 23002 TECHNIQUES ARCHITECTURE HABITAT   | 29           | 24           | 83, %            |
| BEP 23103 TRAVAUX PUBLICS                   | 10           | 8            | 80, %            |
| BEP 23104 TECHNIQUES GEOMETRE TOPOGRAPHIE   | 13           | 12           | 92, %            |
| BEP 23203 TECHNIQUES GROS OEUVRE BATIMENT   | 22           | 20           | 91, %            |
| BEP 23301 FINITION                          | 27           | 21           | 78, %            |
| BEP 23304 TECHNQ.METX VERR.MATERX SYNTH.BA  | 20           | 7            | 35, %            |
| BEP 23401 BOIS ET MATERIAUX ASSOCIES        | 159          | 127          | 80, %            |
| BEP 24204 METIERS MODE INDUSTRIES CONNEX    | 104          | 73           | 70, %            |
| BEP 25004 MAINTENANCE SYSTEMES MECANIQUES   | 240          | 153          | 64, %            |
| BEP 25110 MET. PRODUCTION.MECA. INFORMATIS  | 104          | 90           | 87, %            |
| BEP 25203 MAINTENANCE VEHICULES MATERIELS   | 278          | 215          | 77, %            |
| BEP 25403 CARROSSERIE                       | 49           | 33           | 67, %            |
| BEP 25404 REALIS.OUV.CHAUDRON. STRUCT.META  | 59           | 40           | 68, %            |
| BEP 25507 INSTAL CONSEIL EQUIP.ELECTROME    | 3            | 2            | 67, %            |
| BEP 25508 METIERS DE L'ELECTRONIQUE         | 80           | 71           | 89, %            |
| BEP 25509 METIERS DE L'ELECTROTECHNIQUE     | 415          | 328          | 79, %            |
| BEP 31101 CONDUITE & SERVIC.DS TRANSP.ROUT. | 48           | 30           | 63, %            |
| BEP 31104 LOGISTIQUE ET COMMERCIALISATION   | 54           | 41           | 76, %            |
| BEP 31201 OPTIQUE LUNETTERIE                | 42           | 34           | 81, %            |
| BEP 31205 VENTE - ACTION MARCHANDE          | 518          | 441          | 85, %            |
| BEP 31401 METIER DE LA COMPTABILITE         | 365          | 265          | 73, %            |
| BEP 32203 METIERS COMMUNIC. IND.GRAPHIQUES  | 28           | 24           | 86, %            |
| BEP 32403 METIER DU SECRETARIAT             | 280          | 218          | 78, %            |
| BEP 33002 CARRIERES SANITAIRES ET SOCIALES  | 559          | 508          | 91, %            |
| BEP 33403 METIERS RESTAURATION HÔTELLERIE   | 276          | 222          | 80, %            |
| BEP 34302 BIOSERVICES                       | 71           | 54           | 76, %            |
| BEP 34303 METIERS HYGIENE PROPRETE ENVIRON  | 23           | 19           | 83, %            |
| <b>TOTAL</b>                                | <b>4 065</b> | <b>3 221</b> | <b>79, %</b>     |

## Evolution du taux de réussite au BEP

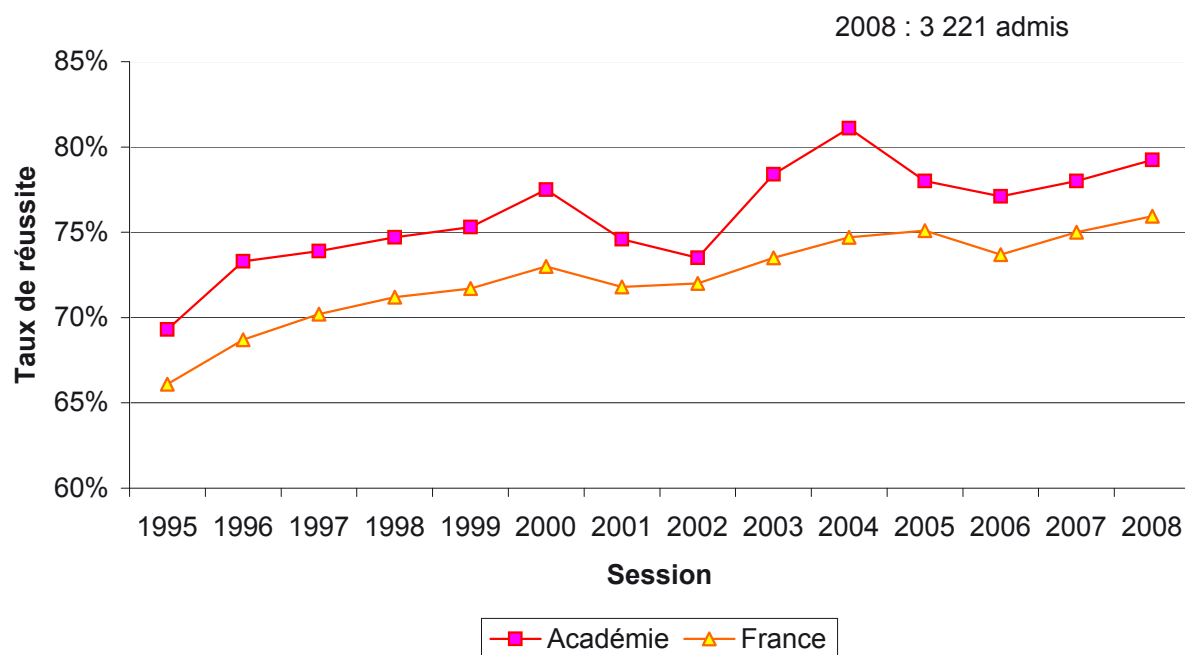

## Evolution du nombre de présentés au BEP

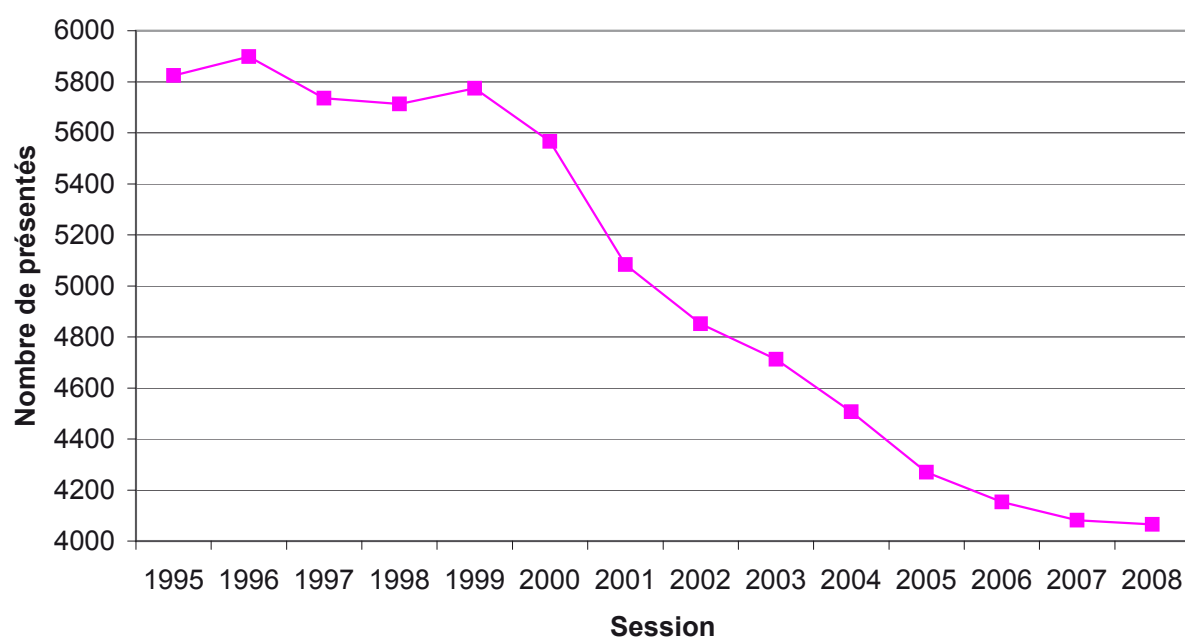

**Résultats  
des  
MC  
Mentions Complémentaires  
SESSION 2008  
Niveaux V et IV**

**MC5**

- 257 (84,5%) admis
- 45% de filles parmi les admis
- 136 admis en production soit 52,9% des MC5
- 121 admis en services soit 47,1% des MC5

**MC4**

- 34 (94,4%) admis
- 41% de filles parmi les admis
- 14 admis en production soit 41,2% des MC4
- 20 admis en services soit 58,8% des MC4



**MC5**  
**MENTION COMPLEMENTAIRE**

**I - Mention Complémentaire niveau V MC5**

**Répartition par sexe**

| Sexe            | Présents   | Admis      | Taux de réussite académique | Taux de réussite national | Taux académique - national |
|-----------------|------------|------------|-----------------------------|---------------------------|----------------------------|
| FEMININ         | 130        | 116        | 89,2 %                      | 88,7 %                    | 0,5                        |
| MASCULIN        | 174        | 141        | 81,0 %                      | 83,9 %                    | -2,9                       |
| <b>TOTAL</b>    | <b>304</b> | <b>257</b> | <b>84,5 %</b>               | <b>86,1 %</b>             | <b>-1,6</b>                |
| Part des filles |            | 45 %       |                             |                           |                            |

**Répartition par département**

| Département  | Présents   | Admis      | Taux de réussite |
|--------------|------------|------------|------------------|
| ALLIER       | 48         | 43         | 89,6 %           |
| CANTAL       | 20         | 19         | 95,0 %           |
| HAUTE-LOIRE  | 85         | 60         | 70,6 %           |
| PUY-DE-DOME  | 151        | 135        | 89,4 %           |
| <b>TOTAL</b> | <b>304</b> | <b>257</b> | <b>84,5 %</b>    |

**Répartition par secteur**

| Secteur        | Présents   | Admis      | Taux de réussite académique | Taux de réussite national | Taux académique - national |
|----------------|------------|------------|-----------------------------|---------------------------|----------------------------|
| SECTEUR PUBLIC | 94         | 91         | 96,8 %                      | 89,7 %                    | 7,1                        |
| SECTEUR PRIVE  | 203        | 161        | 79,3 %                      | 84,1 %                    | -4,8                       |
| SANS OBJET     | 7          | 5          | 71,4 %                      | 78,4 %                    | -7,0                       |
| <b>TOTAL</b>   | <b>304</b> | <b>257</b> | <b>84,5 %</b>               | <b>86,1 %</b>             | <b>-1,6</b>                |

**Répartition par origine des types de formation**

| Type de formation  | Présents   | Admis      | Taux de réussite académique | Taux de réussite national | Taux académique - national |
|--------------------|------------|------------|-----------------------------|---------------------------|----------------------------|
| APPRENTISSAGE      | 161        | 127        | 78,9 %                      | 82,2 %                    | -3,4                       |
| FORMATION CONTINUE | 11         | 10         | 90,9 %                      | 86,9 %                    | 4,0                        |
| INDIVIDUEL         | 7          | 5          | 71,4 %                      | 77,1 %                    | -5,7                       |
| SCOLAIRE           | 125        | 115        | 92,0 %                      | 90,4 %                    | 1,6                        |
| <b>TOTAL</b>       | <b>304</b> | <b>257</b> | <b>84,5 %</b>               | <b>86,1 %</b>             | <b>-1,6</b>                |

## Répartition par catégorie de spécialités

| Catégorie de spécialités | Présents   | Admis      | Taux de réussite | Taux de réussite national | Taux académique - national | Part des filles dans les admis |
|--------------------------|------------|------------|------------------|---------------------------|----------------------------|--------------------------------|
| PRODUCTION               | 171        | 136        | 79,5 %           | 84,5 %                    | -4,9                       | 10, %                          |
| SERVICES                 | 133        | 121        | 91,0 %           | 88,2 %                    | 2,7                        | 84, %                          |
| <b>TOTAL</b>             | <b>304</b> | <b>257</b> | <b>84,5 %</b>    | <b>86,1 %</b>             | <b>-1,6</b>                | <b>45, %</b>                   |

## Répartition par spécialité

| Spécialité                                  | Présents   | Admis      | Taux de réussite |
|---|------------|------------|------------------|
| MC5 22104 PATISSERIE-GLACE.CHOCO.CONFIS.SP  | 20         | 19         | 95,0 %           |
| MC5 22105 CUISINIER DESSERTS RESTAU.        | 29         | 23         | 79,3 %           |
| MC5 22107 BOULANGERIE SPECIALISEE (MC5)     | 19         | 12         | 63,2 %           |
| MC5 22108 PATISSERIE BOULANGERE (MC5)       | 1          | 1          | 100,0 %          |
| MC5 22701 MAINTENAN.EQUIPEMT THERMIQ.INDIV. | 10         | 6          | 60,0 %           |
| MC5 23202 ZINGUERIE                         | 8          | 7          | 87,5 %           |
| MC5 23302 PLAQUISTE                         | 2          | 2          | 100,0 %          |
| MC5 25207 MAINT.MOT.DIESEL EQUIPMTS (MC5)   | 4          | 2          | 50,0 %           |
| MC5 25208 MAINTENANCE CONTRÔLE MATERIELS    | 10         | 9          | 90,0 %           |
| MC5 25405 SOUDAGE (MC5)                     | 2          | 2          | 100,0 %          |
| MC5 25507 MAINT. SYST. EMBARQUES AUTOMOBIL  | 66         | 53         | 80,3 %           |
| MC5 33001 AIDE A DOMICILE                   | 44         | 34         | 77,3 %           |
| MC5 33410 SOMMELLERIE                       | 6          | 6          | 100,0 %          |
| MC5 33603 STYLISTE VISAGISTE                | 24         | 24         | 100,0 %          |
| MC5 33604 COLORISTE PERMANENTISTE           | 45         | 43         | 95,6 %           |
| MC5 34402 SECU.CIVILE ET D'ENTREPRISE (MC5) | 14         | 14         | 100,0 %          |
| <b>TOTAL MC5</b>                            | <b>304</b> | <b>257</b> | <b>84,5 %</b>    |



## II - Mention Complémentaire niveau IV MC4

### Répartition par sexe

| Sexe            | Présents  | Admis     | Taux de réussite académique | Taux de réussite national | Taux académique - national |
|-----------------|-----------|-----------|-----------------------------|---------------------------|----------------------------|
| FEMININ         | 14        | 14        | 100,0 %                     | 87,3 %                    | 12,7                       |
| MASCULIN        | 22        | 20        | 90,9 %                      | 71,2 %                    | 19,7                       |
| <b>TOTAL</b>    | <b>36</b> | <b>34</b> | <b>94,4 %</b>               | <b>79,7 %</b>             | <b>14,7</b>                |
| Part des filles |           | 41 %      |                             |                           |                            |

### Répartition par département

| Département  | Présents  | Admis     | Taux de réussite |
|--------------|-----------|-----------|------------------|
| CANTAL       | 13        | 11        | 84,6 %           |
| PUY-DE-DOME  | 23        | 23        | 100,0 %          |
| <b>TOTAL</b> | <b>36</b> | <b>34</b> | <b>94,4 %</b>    |

### Répartition par secteur

| Secteur        | Présents  | Admis     | Taux de réussite académique | Taux de réussite national | Taux académique - national |
|----------------|-----------|-----------|-----------------------------|---------------------------|----------------------------|
| SECTEUR PUBLIC | 29        | 27        | 93,1 %                      | 83,6 %                    | 9,5                        |
| SECTEUR PRIVE  | 7         | 7         | 100,0 %                     | 81,3 %                    | 18,7                       |
| <b>TOTAL</b>   | <b>36</b> | <b>34</b> | <b>94,4 %</b>               | <b>79,7 %</b>             | <b>14,7</b>                |

### Répartition par origine des types de formation

| Catégorie de spécialités | Présents  | Admis     | Taux de réussite académique | Taux de réussite national | Taux académique - national |
|--------------------------|-----------|-----------|-----------------------------|---------------------------|----------------------------|
| FORMATION CONTINUE       | 9         | 9         | 100,0 %                     | 84,5 %                    | 15,5                       |
| SCOLAIRE                 | 27        | 25        | 92,6 %                      | 81,2 %                    | 11,4                       |
| <b>TOTAL</b>             | <b>36</b> | <b>34</b> | <b>94,4 %</b>               | <b>79,7 %</b>             | <b>14,7</b>                |

## Répartition par catégorie de spécialités

| Catégorie de spécialités | Présents  | Admis     | Taux de réussite académique | Taux de réussite national | Taux académique - national | Part des filles dans les admis |
|--------------------------|-----------|-----------|-----------------------------|---------------------------|----------------------------|--------------------------------|
| PRODUCTION               | 14        | 14        | 100,0 %                     | 64,5 %                    | 35,5                       |                                |
| SERVICES                 | 22        | 20        | 90,9 %                      | 86,7 %                    | 4,2                        | 70, %                          |
| <b>TOTAL</b>             | <b>36</b> | <b>34</b> | <b>94,4 %</b>               | <b>79,7 %</b>             | <b>14,7</b>                | <b>41 %</b>                    |

## Répartition par spécialité

| Spécialité                                 | Présents  | Admis     | Taux de réussite |
|--|-----------|-----------|------------------|
| MC4 23304 PEINTURE DECORATION              | 5         | 5         | 100,0 %          |
| MC4 25002 TECHNIC.ASCENSORIST. SERV.-MODER | 9         | 9         | 100,0 %          |
| MC4 33409 ACCUEIL-RECEPTION                | 14        | 14        | 100,0 %          |
| MC4 34301 METIERS DE L'EAU                 | 8         | 6         | 75,0 %           |
| <b>TOTAL MC4</b>                           | <b>36</b> | <b>34</b> | <b>94,4 %</b>    |

## Evolution du taux de réussite aux MC

2008 : 291 admis

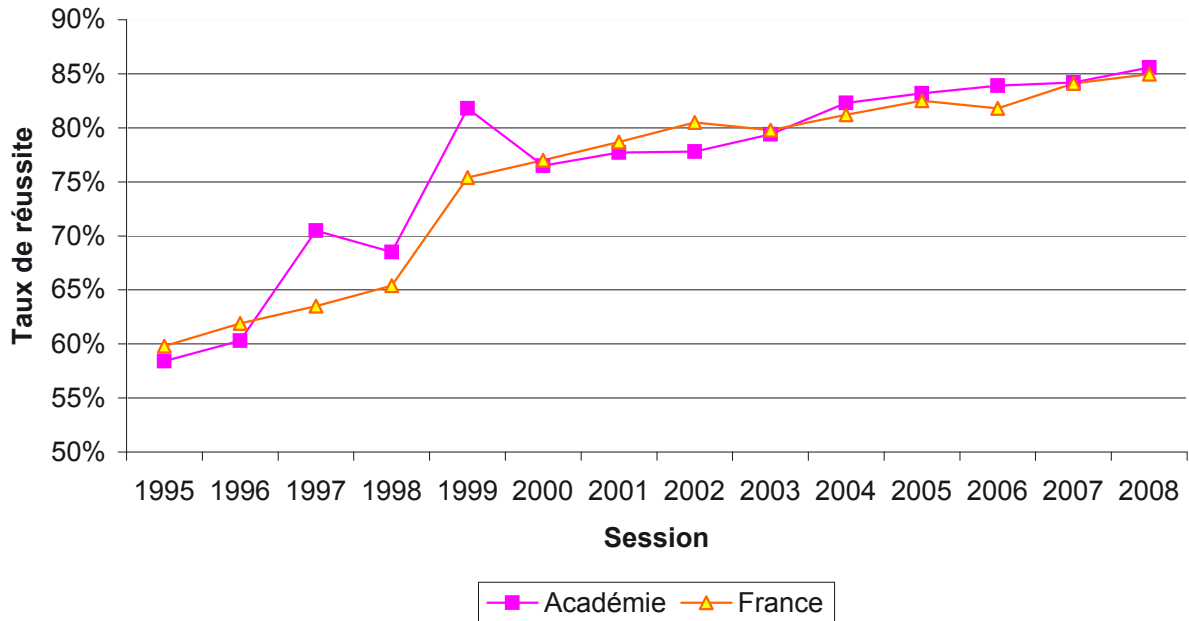

## Evolution du nombre de présentés aux MC

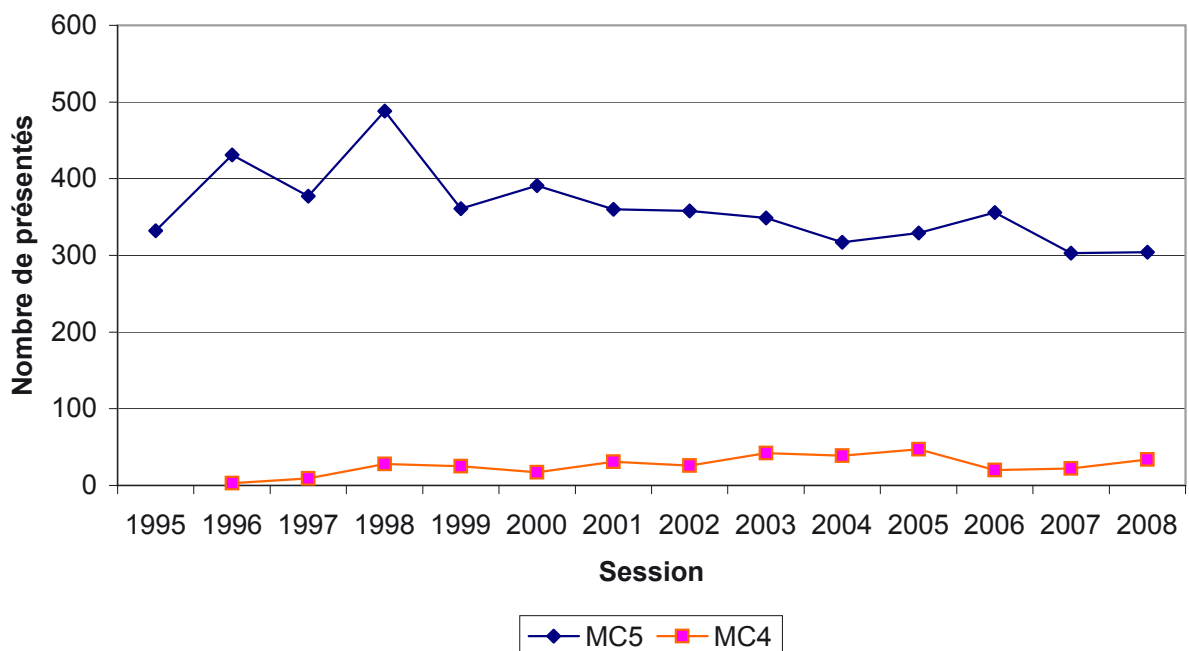



**Résultats**  
**du**  
**BP**  
**Brevet Professionnel**  
**SESSION 2008**  
**Niveau IV**

- 371 (69,6%) admis au Brevet Professionnel
- 57% de filles parmi les admis
- 141 admis en production soit 38% des BP
- 230 admis en services soit 62% des BP



**BP**  
**BREVET PROFESSIONNEL**

**Répartition par sexe**

| Sexe            | Présents   | Admis      | Taux de réussite académique | Taux de réussite national | Taux académique - national |
|-----------------|------------|------------|-----------------------------|---------------------------|----------------------------|
| FEMININ         | 305        | 211        | 69,2 %                      | 69,4 %                    | -0,3                       |
| MASCULIN        | 228        | 160        | 70,2 %                      | 72,7 %                    | -2,6                       |
| <b>TOTAL</b>    | <b>533</b> | <b>371</b> | <b>69,6 %</b>               | <b>70,7 %</b>             | <b>-1,1</b>                |
| Part des filles |            | 57 %       |                             |                           |                            |

**Répartition par département**

| Département  | Présents   | Admis      | Taux de réussite |
|--------------|------------|------------|------------------|
| ALLIER       | 90         | 58         | 64,4 %           |
| CANTAL       | 69         | 52         | 75,4 %           |
| HAUTE-LOIRE  | 87         | 63         | 72,4 %           |
| PUY-DE-DOME  | 287        | 198        | 69,0 %           |
| <b>TOTAL</b> | <b>533</b> | <b>371</b> | <b>69,6 %</b>    |

**Répartition par secteur**

| Secteur        | Présents   | Admis      | Taux de réussite académique | Taux réussite natio | Taux académique - national |
|----------------|------------|------------|-----------------------------|---------------------|----------------------------|
| SECTEUR PUBLIC | 32         | 22         | 68,8 %                      | 72,7 %              | -3,9                       |
| SECTEUR PRIVE  | 475        | 335        | 70,5 %                      | 72,2 %              | -1,7                       |
| SANS OBJET     | 26         | 14         | 53,8 %                      | 51,3 %              | 2,6                        |
| <b>TOTAL</b>   | <b>533</b> | <b>371</b> | <b>69,6 %</b>               | <b>70,7 %</b>       | <b>-1,1</b>                |

**Répartition par origine des types de formation**

| Type de formation       | Présents   | Admis      | Taux de réussite académique | Taux de réussite national | Taux académique - national |
|-------------------------|------------|------------|-----------------------------|---------------------------|----------------------------|
| APPRENTISSAGE           | 318        | 217        | 68,2 %                      | 73,6 %                    | -5,4                       |
| ENSEIGNEMENT A DISTANCE | 2          | 1          | 50,0 %                      | 55,9 %                    | -5,9                       |
| FORMATION CONTINUE      | 184        | 138        | 75,0 %                      | 70,3 %                    | 4,7                        |
| INDIVIDUEL              | 29         | 15         | 51,7 %                      | 51,3 %                    | 0,5                        |
| <b>TOTAL</b>            | <b>533</b> | <b>371</b> | <b>69,6 %</b>               | <b>70,7 %</b>             | <b>-1,1 %</b>              |

## Répartition par catégorie de spécialités

| Catégorie de spécialités | Présents   | Admis      | Taux de réussite académique | Taux de réussite national | Taux académique - national | Part des filles |
|--------------------------|------------|------------|-----------------------------|---------------------------|----------------------------|-----------------|
| PRODUCTION               | 198        | 141        | 71,21 %                     | 73,85 %                   | -2,6                       | 2, %            |
| SERVICES                 | 335        | 230        | 68,66 %                     | 69,22 %                   | -0,6                       | 90, %           |
| <b>TOTAL</b>             | <b>533</b> | <b>371</b> | <b>69,61 %</b>              | <b>70,67 %</b>            | <b>-1,1</b>                | <b>57, %</b>    |

## Répartition par spécialité

| Spécialité                                | Présents   | Admis      | Taux réussite |
|---|------------|------------|---------------|
| BP 22104 CUISINIER                        | 31         | 18         | 58,1 %        |
| BP 22105 BOULANGER                        | 21         | 12         | 57,1 %        |
| BP 22106 BOUCHER                          | 19         | 7          | 36,8 %        |
| BP 23208 CONSTRUCTION MACONNER.BETON ARME | 40         | 28         | 70,0 %        |
| BP 23211 COUVREUR                         | 8          | 7          | 87,5 %        |
| BP 23308 CARRELAGE MOSAIQUE               | 5          | 5          | 100,0 %       |
| BP 23309 CONST.OUV.BAT.ALU.VERR.MX SYNT.  | 9          | 6          | 66,7 %        |
| BP 23311 EQUIPEMENTS SANITAIRES           | 16         | 13         | 81,3 %        |
| BP 23312 PEINTURE REVETEMENTS             | 23         | 20         | 87,0 %        |
| BP 25513 INSTALLAT. ET EQUIPMTS ELECTRIQ. | 26         | 25         | 96,2 %        |
| BP 31206 FLEURISTE                        | 21         | 12         | 57,1 %        |
| BP 33104 PREPARATEUR EN PHARMACIE         | 104        | 80         | 76,9 %        |
| BP 33406 RESTAURANT                       | 19         | 6          | 31,6 %        |
| BP 33605 COIFFURE OPT. STYLISTE VISAGISTE | 106        | 67         | 63,2 %        |
| BP 33606 COIFFUR.OPT.COLORIST.PERMANENTIS | 85         | 65         | 76,5 %        |
| <b>TOTAL</b>                              | <b>533</b> | <b>371</b> | <b>69,6 %</b> |



## Evolution du taux de réussite au BP

2008 : 371 admis

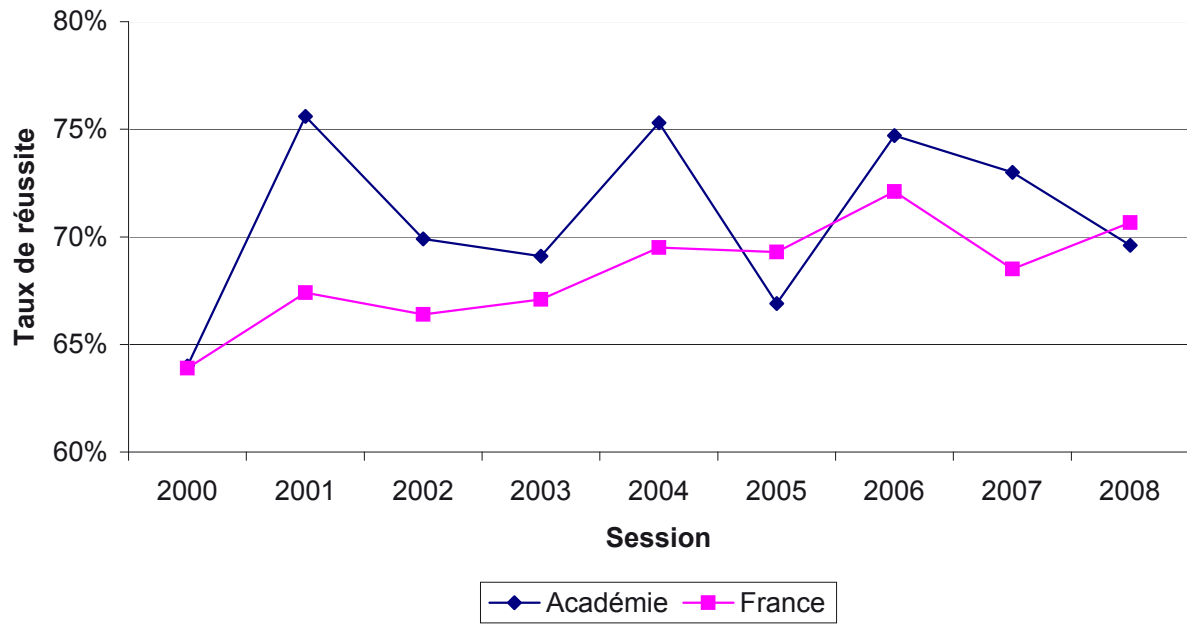

## Evolution du nombre de présentés au BP

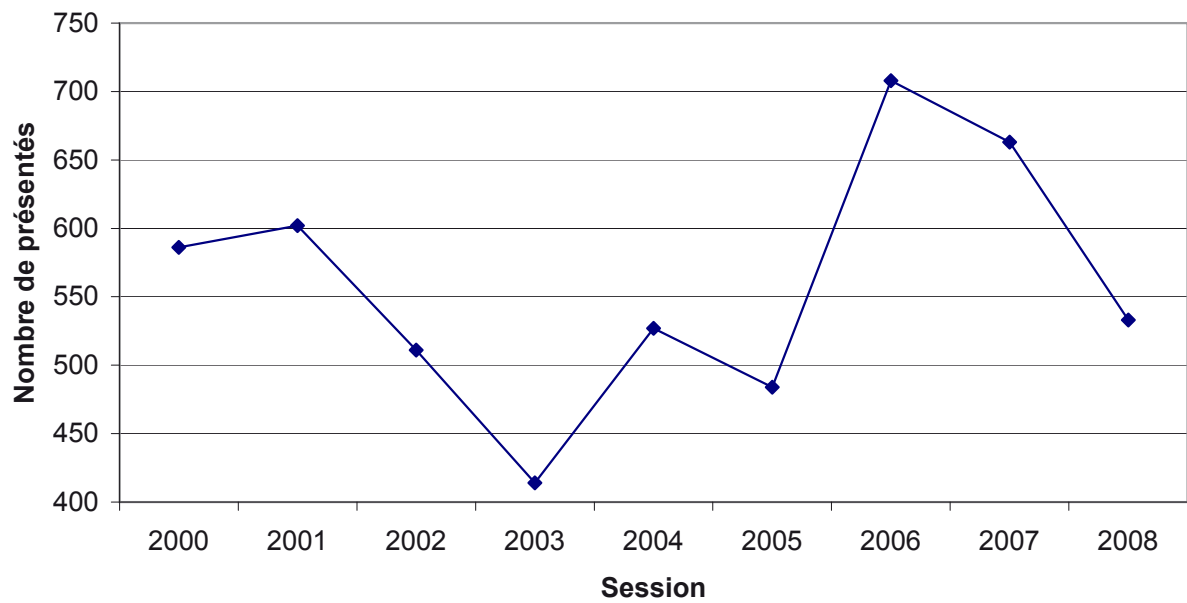



**Résultats  
du  
BT  
Brevet Technicien  
SESSION 2008  
Niveau IV**

- 29 (80,6%) admis en BT
- 69% de filles parmi les admis
- 29 admis en production



**BT**  
**BREVET DE TECHNICIEN**

**Répartition par sexe**

| Sexe            | Présents  | Admis     | Taux de réussite | Taux de réussite | Taux académique - |
|-----------------|-----------|-----------|------------------|------------------|-------------------|
| FEMININ         | 23        | 20        | 87,0 %           | 78,2 %           | 8,8               |
| MASCULIN        | 13        | 9         | 69,2 %           | 71,5 %           | -2,2              |
| <b>TOTAL</b>    | <b>36</b> | <b>29</b> | <b>80,6 %</b>    | <b>74,0 %</b>    | <b>6,5</b>        |
| Part des filles |           | 69 %      |                  |                  |                   |

**Répartition par département**

| Département  | Présents  | Admis     | Taux de réussite |
|--------------|-----------|-----------|------------------|
| ALLIER       | 15        | 15        | 100,0 %          |
| PUY-DE-DOME  | 21        | 14        | 66,7 %           |
| <b>TOTAL</b> | <b>36</b> | <b>29</b> | <b>80,6 %</b>    |

**Répartition par secteur**

| Secteur        | Présents  | Admis     | Taux de réussite | Taux de réussite | Taux académique - |
|----------------|-----------|-----------|------------------|------------------|-------------------|
| SECTEUR PUBLIC | 36        | 29        | 80,6 %           | 76,0 %           | 4,5               |
| <b>TOTAL</b>   | <b>36</b> | <b>29</b> | <b>80,6 %</b>    | <b>74,0 %</b>    | <b>6,5</b>        |

**Répartition par origine des types de formation**

| Type de formation | Présents  | Admis     | Taux de réussite | Taux de réussite | Taux académique - |
|-------------------|-----------|-----------|------------------|------------------|-------------------|
| SCOLAIRE          | 36        | 29        | 80,6 %           | 78,0 %           | 2,5               |
| <b>TOTAL</b>      | <b>36</b> | <b>29</b> | <b>80,6 %</b>    | <b>74,0 %</b>    | <b>6,5</b>        |

**Répartition par catégorie de spécialité**

| Catégorie de spécialités | Présents  | Admis     | Taux de réussite | Taux de réussite | Taux académique - | Part des filles |
|--------------------------|-----------|-----------|------------------|------------------|-------------------|-----------------|
| PRODUCTION               | 36        | 29        | 80,6 %           | 72,6 %           | 8,0               | 69 %            |
| <b>TOTAL</b>             | <b>36</b> | <b>29</b> | <b>80,6 %</b>    | <b>74,0 %</b>    | <b>6,5</b>        | <b>69 %</b>     |

## Répartition par spécialité

| Spécialité                                    | Présents  | Admis     | Taux de réussite |
|---|-----------|-----------|------------------|
| BT 22406 DESSIN.ARTS APPLIQ: CRISTALLERIE     | 15        | 15        | 100,0 %          |
| BT 23003 COLLABORATEUR D'ARCHITECTE           | 15        | 8         | 53,3 %           |
| BT 24210 METIERS SPECT: TECHNQ HABILLAG (DIP) | 6         | 6         | 100,0 %          |
| <b>TOTAL</b>                                  | <b>36</b> | <b>29</b> | <b>80,6 %</b>    |

## Evolution du taux de réussite au BT

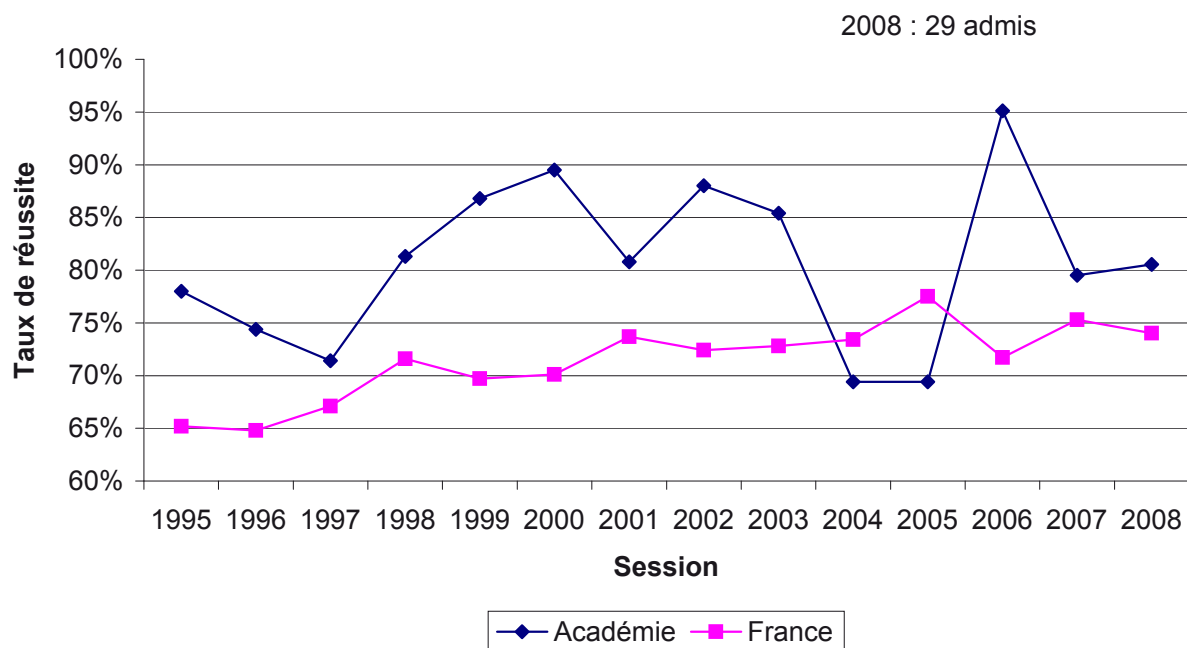

## Evolution du nombre de présentés au BT

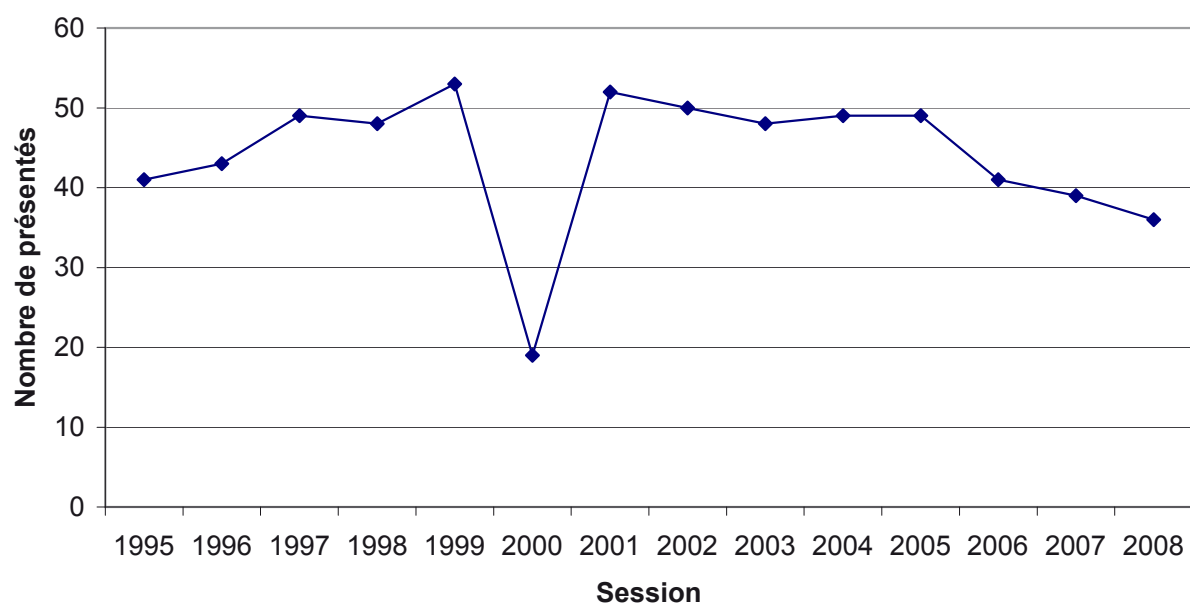





**Résultats  
du  
BACCALAUREAT  
SESSION 2008  
Niveau IV**

- 9 759 (84,6%) admis au Bac
- 5 172 bac général soit 53% du bac
- 2 357 bac technologique soit 24% du bac
- 2 230 bac professionnel soit 23% du bac

Les résultats détaillés du baccalauréat session 2008 peuvent être consultés dans « Balises statistiques de la DESI » n° 03-08 de juillet 2008 ou sur le site <http://infocentre.ac-clermont.fr/>.



# BACCALAUREAT

## Résultats par type de baccalauréat

| Diplôme  | Présents      | Admis        | Taux de réussite académique | Taux de réussite national | Taux académique - national |
|--|---------------|--------------|-----------------------------|---------------------------|----------------------------|
| <b>BAC GENERAL</b>                                   |               |              |                             |                           |                            |
| ES (Economique et Social)                            | 1 796         | 1 614        | 89,9 %                      | 86,8 %                    | 3,0                        |
| L (Littéraire)                                       | 1 077         | 927          | 86,1 %                      | 86,2 %                    | -0,1                       |
| S (Scientifique)                                     | 2 923         | 2 631        | 90,0 %                      | 89,2 %                    | 0,8                        |
| <b>TOTAL BAC GENERAL</b>                             | <b>5 796</b>  | <b>5 172</b> | <b>89,2 %</b>               | <b>87,9 %</b>             | <b>1,3</b>                 |
| <b>BAC TECHNOLOGIQUE</b>                             |               |              |                             |                           |                            |
| <i>BAC TECHNOLOGIQUE SANS AGRICOLE</i>               |               |              |                             |                           |                            |
| BAC F11 - (techniques des la musique et de la danse) |               |              |                             | 92,2 %                    | -92,2                      |
| Hôtellerie   | 95            | 70           | 73,7 %                      | 84,4 %                    | -10,7                      |
| SMS (Sciences Médico-Sociales)                       | 634           | 515          | 81,2 %                      | 82,6 %                    | -1,4                       |
| STG (Sciences et Technologies de la Gestion)         | 1 200         | 916          | 76,3 %                      | 80,2 %                    | -3,9                       |
| STI (Sciences et Technologies Industries)            | 660           | 569          | 86,2 %                      | 78,2 %                    | 8,0                        |
| STL (Sciences et Technologies de Laboratoire)        | 133           | 125          | 94,0 %                      | 85,8 %                    | 8,2                        |
| <b>TOTAL BAC TECHNOLOGIQUE (sans agricole)</b>       | <b>2 722</b>  | <b>2 195</b> | <b>80,6 %</b>               | <b>80,5 %</b>             | <b>0,2</b>                 |
| <i>BAC TECHNOLOGIQUE AGRICOLE</i>                    |               |              |                             |                           |                            |
| BAC SCIENCES ET TECHNO. de l'agronomie et du vivant  | 212           | 162          | 76,4 %                      | 76,1 %                    | 0,3                        |
| <b>TOTAL BAC TECHNOLOGIQUE AGRICOLE</b>              | <b>212</b>    | <b>162</b>   | <b>76,4 %</b>               | <b>76,1 %</b>             | <b>0,3</b>                 |
| <b>TOTAL BAC TECHNOLOGIQUE</b>                       | <b>2 934</b>  | <b>2 357</b> | <b>80,3 %</b>               | <b>80,3 %</b>             | <b>0,0</b>                 |
| <b>BAC PROFESSIONNEL</b>                             |               |              |                             |                           |                            |
| <i>BAC PROFESSIONNEL SANS AGRICOLE</i>               |               |              |                             |                           |                            |
| Production   | 985           | 789          | 80,1 %                      | 77,7 %                    | 2,4                        |
| Services   | 1 326         | 1 045        | 78,8 %                      | 75,5 %                    | 3,4                        |
| <b>BAC PROFESSIONNEL (sans agricole)</b>             | <b>2 311</b>  | <b>1 834</b> | <b>79,4 %</b>               | <b>76,4 %</b>             | <b>3,0</b>                 |
| <i>BAC PROFESSIONNEL AGRICOLE</i>                    |               |              |                             |                           |                            |
| Production   | 372           | 306          | 82,3 %                      | 77,9 %                    | 4,4                        |
| Services   | 121           | 90           | 74,4 %                      | 88,3 %                    | -13,9                      |
| <b>BAC PROFESSIONNEL AGRICOLE</b>                    | <b>493</b>    | <b>396</b>   | <b>80,3 %</b>               | <b>81,3 %</b>             | <b>-1,0</b>                |
| <b>TOTAL BAC PROFESSIONNEL</b>                       | <b>2 804</b>  | <b>2 230</b> | <b>79,5 %</b>               | <b>77,0 %</b>             | <b>2,6</b>                 |
| <b>TOTAL</b>   | <b>11 534</b> | <b>9 759</b> | <b>84,6 %</b>               | <b>83,5 %</b>             | <b>1,1</b>                 |

## Répartition par sexe

|   | Filles       |                  | Garçons      |                  | Part des filles |
|---|--------------|------------------|--------------|------------------|-----------------|
|   | Admis        | Taux de réussite | Admis        | Taux de réussite |                 |
| <b>BAC GENERAL</b>                                  |              |                  |              |                  |                 |
| ES (Economique et Social)                           | 1 020        | 91,3 %           | 594          | 87,5 %           | 63%             |
| L (Littéraire)                                      | 736          | 85,8 %           | 191          | 87,2 %           | 79%             |
| S (Scientifique)                                    | 1 246        | 91,7 %           | 1 385        | 88,6 %           | 47%             |
| <b>TOTAL BAC GENERAL</b>                            | <b>3 002</b> | <b>90,0 %</b>    | <b>2 170</b> | <b>88,1 %</b>    | <b>58%</b>      |
| <b>BAC TECHNOLOGIQUE</b>                            |              |                  |              |                  |                 |
| <i>BAC TECHNOLOGIQUE SANS AGRICOLE</i>              |              |                  |              |                  |                 |
| Hôtellerie  | 27           | 71,1 %           | 43           | 75,4 %           | 39%             |
| SMS (Sciences Médico-Sociales)                      | 486          | 81,3 %           | 29           | 80,6 %           | 94%             |
| STG (Sciences et Technologies de la Gestion)        | 540          | 77,3 %           | 376          | 75,0 %           | 59%             |
| STI (Sciences et Technologies Industries)           | 60           | 85,7 %           | 509          | 86,3 %           | 11%             |
| STL (Sciences et Technologies de Laboratoire)       | 79           | 92,9 %           | 46           | 95,8 %           | 63%             |
| <b>TOTAL BAC TECHNOLOGIQUE (sans agricole)</b>      | <b>1 192</b> | <b>80,0 %</b>    | <b>1 003</b> | <b>81,4 %</b>    | <b>54%</b>      |
| <i>BAC TECHNOLOGIQUE AGRICOLE</i>                   |              |                  |              |                  |                 |
| BAC SCIENCES ET TECHNO. de l'agronomie et du vivant | 57           | 79,2 %           | 105          | 75,0 %           | 35%             |
| <b>TOTAL BAC TECHNOLOGIQUE AGRICOLE</b>             | <b>57</b>    | <b>79,2 %</b>    | <b>105</b>   | <b>75,0 %</b>    | <b>35%</b>      |
| <b>TOTAL</b>  | <b>1 249</b> | <b>80,0 %</b>    | <b>1 108</b> | <b>80,8 %</b>    | <b>53%</b>      |
| <b>BAC PROFESSIONNEL</b>                            |              |                  |              |                  |                 |
| <i>BAC PROFESSIONNEL SANS AGRICOLE</i>              |              |                  |              |                  |                 |
| Production  | 66           | 73,3 %           | 723          | 80,8 %           | 8%              |
| Services  | 746          | 80,0 %           | 299          | 75,9 %           | 71%             |
| <b>BAC PROFESSIONNEL (sans agricole)</b>            | <b>812</b>   | <b>79,5 %</b>    | <b>1 022</b> | <b>79,3 %</b>    | <b>44%</b>      |
| <i>BAC PROFESSIONNEL AGRICOLE</i>                   |              |                  |              |                  |                 |
| Production  | 87           | 78,4 %           | 219          | 83,9 %           | 28%             |
| Services  | 86           | 74,1 %           | 4            | 80,0 %           | 96%             |
| <b>BAC PROFESSIONNEL AGRICOLE</b>                   | <b>173</b>   | <b>76,2 %</b>    | <b>223</b>   | <b>83,8 %</b>    | <b>44%</b>      |
| <b>TOTAL BAC PROFESSIONNEL</b>                      | <b>985</b>   | <b>78,9 %</b>    | <b>1 245</b> | <b>80,1 %</b>    | <b>44%</b>      |
| <b>TOTAL</b>  | <b>5 236</b> | <b>85,2 %</b>    | <b>4 523</b> | <b>83,9 %</b>    | <b>54%</b>      |

## Répartition par département

|                                   | ALLIER       |                  | CANTAL       |                  | HAUTE-LOIRE  |                  | PUY-DE-DOME  |                  |
|-----------------------------------|--------------|------------------|--------------|------------------|--------------|------------------|--------------|------------------|
|                                   | Admis        | Taux de réussite | Admis        | Taux de réussite | Admis        | Taux de réussite | Admis        | Taux de réussite |
| <b>BAC GENERAL</b>                | 1 127        | 88,8 %           | 526          | 89,5 %           | 985          | 91,0 %           | 2 534        | 88,7 %           |
| <b>TOTAL BAC GENERAL</b>          | <b>1 127</b> | <b>88,8 %</b>    | <b>526</b>   | <b>89,5 %</b>    | <b>985</b>   | <b>91,0 %</b>    | <b>2 534</b> | <b>88,7 %</b>    |
| <b>BAC TECHNOLOGIQUE</b>          | 620          | 82,7 %           | 235          | 80,8 %           | 366          | 82,2 %           | 974          | 78,8 %           |
| <b>BAC TECHNOLOGIQUE AGRICOLE</b> | 35           | 66,0 %           | 15           | 71,4 %           | 62           | 76,5 %           | 50           | 87,7 %           |
| <b>TOTAL BAC TECHNOLOGIQUE</b>    | <b>655</b>   | <b>81,6 %</b>    | <b>250</b>   | <b>80,1 %</b>    | <b>428</b>   | <b>81,4 %</b>    | <b>1 024</b> | <b>79,2 %</b>    |
| <b>BAC PROFESSIONNEL</b>          | 506          | 73,0 %           | 227          | 87,6 %           | 248          | 79,2 %           | 853          | 81,5 %           |
| <b>BAC PROFESSIONNEL AGRICOLE</b> | 81           | 66,4 %           | 101          | 93,5 %           | 98           | 83,1 %           | 116          | 80,0 %           |
| <b>TOTAL BAC PROFESSIONNEL</b>    | <b>587</b>   | <b>72,0 %</b>    | <b>328</b>   | <b>89,4 %</b>    | <b>346</b>   | <b>80,3 %</b>    | <b>969</b>   | <b>81,4 %</b>    |
| <b>TOTAL</b>                      | <b>2 369</b> | <b>82,1 %</b>    | <b>1 104</b> | <b>87,1 %</b>    | <b>1 759</b> | <b>86,2 %</b>    | <b>4 527</b> | <b>84,8 %</b>    |

## Résultats par secteur

|                                | SECTEUR PUBLIC |                  | SECTEUR PRIVE |                  | SANS OBJET |                  |
|--------------------------------|----------------|------------------|---------------|------------------|------------|------------------|
|                                | Admis          | Taux de réussite | Admis         | Taux de réussite | Admis      | Taux de réussite |
| BAC GENERAL                    | 3 813          | 90,2 %           | 1 309         | 88,6 %           | 50         | 54,9 %           |
| <b>TOTAL</b>                   | <b>3 813</b>   | <b>90,2 %</b>    | <b>1 309</b>  | <b>88,6 %</b>    | <b>50</b>  | <b>54,9 %</b>    |
| BAC TECHNOLOGIQUE              | 1 682          | 81,9 %           | 488           | 80,4 %           | 25         | 40,3 %           |
| BAC TECHNOLOGIQUE AGRICOLE     | 115            | 77,7 %           | 11            | 68,8 %           | 36         | 75,0 %           |
| <b>TOTAL BAC TECHNOLOGIQUE</b> | <b>1 797</b>   | <b>81,6 %</b>    | <b>499</b>    | <b>80,1 %</b>    | <b>61</b>  | <b>55,5 %</b>    |
| BAC PROFESSIONNEL              | 1 205          | 80,0 %           | 509           | 84,0 %           | 120        | 60,3 %           |
| BAC PROFESSIONNEL AGRICOLE     | 225            | 85,2 %           | 116           | 80,0 %           | 55         | 65,5 %           |
| <b>TOTAL BAC PROFESSIONNEL</b> | <b>1 430</b>   | <b>80,8 %</b>    | <b>625</b>    | <b>83,2 %</b>    | <b>175</b> | <b>61,8 %</b>    |
| <b>TOTAL</b>                   | <b>7 040</b>   | <b>85,9 %</b>    | <b>2 433</b>  | <b>85,3 %</b>    | <b>286</b> | <b>59,1 %</b>    |

## Répartition par origine des types de formation : tous Bacs

| Type de formation       | Présents      | Admis        | Taux de réussite académique | Taux de réussite national | Taux académique - national |
|-------------------------|---------------|--------------|-----------------------------|---------------------------|----------------------------|
| APPRENTISSAGE           | 404           | 356          | 88,1 %                      | 79,2 %                    | 9,0                        |
| ENSEIGNEMENT A DISTANCE | 39            | 18           | 46,2 %                      | 44,7 %                    | 1,4                        |
| FORMATION CONTINUE      | 151           | 110          | 72,8 %                      | 71,4 %                    | 1,5                        |
| INDIVIDUEL              | 350           | 190          | 54,3 %                      | 47,9 %                    | 6,4                        |
| SCOLAIRE                | 10 590        | 9 085        | 85,8 %                      | 85,1 %                    | 0,7                        |
| <b>TOTAL</b>            | <b>11 534</b> | <b>9 759</b> | <b>84,6 %</b>               | <b>83,5 %</b>             | <b>1,1</b>                 |

## Répartition par origine des types de formation : Bac Pro

| Type de formation       | Présents     | Admis        | Taux de réussite académique | Taux de réussite national | Taux académique - national |
|-------------------------|--------------|--------------|-----------------------------|---------------------------|----------------------------|
| APPRENTISSAGE           | 404          | 356          | 88,1 %                      | 79,4 %                    | 8,8                        |
| ENSEIGNEMENT A DISTANCE | 8            | 5            | 62,5 %                      | 44,1 %                    | 18,4                       |
| FORMATION CONTINUE      | 151          | 110          | 72,8 %                      | 71,5 %                    | 1,4                        |
| INDIVIDUEL              | 149          | 79           | 53,0 %                      | 47,9 %                    | 5,1                        |
| SCOLAIRE                | 2 092        | 1 680        | 80,3 %                      | 79,0 %                    | 1,3                        |
| <b>TOTAL</b>            | <b>2 804</b> | <b>2 230</b> | <b>79,5 %</b>               | <b>77,0 %</b>             | <b>2,6</b>                 |

## Répartition par mention

| Diplôme   | Nombre d'admis sans Mention | Nombre d'admis Mention AB | Nombre d'admis Mention B | Nombre d'admis Mention TB | TOTAL        |
|---|-----------------------------|---------------------------|--------------------------|---------------------------|--------------|
| <b>BAC GENERAL</b>                                  |                             |                           |                          |                           |              |
| ES (Economique et Social)                           | 897                         | 481                       | 182                      | 54                        | 1 614        |
| L (Littéraire)                                      | 507                         | 256                       | 127                      | 37                        | 927          |
| S (Scientifique)                                    | 1 200                       | 702                       | 487                      | 242                       | 2 631        |
| <b>BAC GENERAL</b>                                  | <b>2 604</b>                | <b>1 439</b>              | <b>796</b>               | <b>333</b>                | <b>5 172</b> |
| <b>BAC TECHNOLOGIQUE</b>                            |                             |                           |                          |                           |              |
| <i>BAC TECHNOLOGIQUE SANS AGRICOLE</i>              |                             |                           |                          |                           |              |
| Hôtellerie  | 57                          | 13                        | 0                        | 0                         | 70           |
| SMS (Sciences Médico-Sociales)                      | 359                         | 120                       | 33                       | 3                         | 515          |
| STG (Sciences et Technologies de la Gestion)        | 735                         | 159                       | 21                       | 1                         | 916          |
| STI (Sciences et Technologies Industries)           | 337                         | 156                       | 70                       | 6                         | 569          |
| STL (Sciences et Technologies de Laboratoire)       | 56                          | 55                        | 14                       | 0                         | 125          |
| <b>TOTAL BAC TECHNOLOGIQUE (sans agricole)</b>      | <b>1 544</b>                | <b>503</b>                | <b>138</b>               | <b>10</b>                 | <b>2 195</b> |
| <i>BAC TECHNOLOGIQUE AGRICOLE</i>                   |                             |                           |                          |                           |              |
| BAC SCIENCES ET TECHNO. de l'agronomie et du vivant | 111                         | 42                        | 9                        | 0                         | 162          |
| <b>TOTAL BAC TECHNOLOGIQUE AGRICOLE</b>             | <b>111</b>                  | <b>42</b>                 | <b>9</b>                 | <b>0</b>                  | <b>162</b>   |
| <b>BAC TECHNOLOGIQUE</b>                            | <b>1 655</b>                | <b>545</b>                | <b>147</b>               | <b>10</b>                 | <b>2 357</b> |
| <b>BAC PROFESSIONNEL</b>                            |                             |                           |                          |                           |              |
| <i>BAC PROFESSIONNEL SANS AGRICOLE</i>              |                             |                           |                          |                           |              |
| Production  | 378                         | 320                       | 82                       | 9                         | 789          |
| Services  | 582                         | 361                       | 98                       | 4                         | 1 045        |
| <b>TOTAL BAC PROFESSIONNEL (sans agricole)</b>      | <b>960</b>                  | <b>681</b>                | <b>180</b>               | <b>13</b>                 | <b>1 834</b> |
| <i>BAC PROFESSIONNEL AGRICOLE</i>                   |                             |                           |                          |                           |              |
| Production  | 203                         | 88                        | 15                       | 0                         | 306          |
| Services  | 57                          | 29                        | 4                        | 0                         | 90           |
| <b>TOTAL BAC PROFESSIONNEL AGRICOLE</b>             | <b>260</b>                  | <b>117</b>                | <b>19</b>                | <b>0</b>                  | <b>396</b>   |
| <b>TOTAL BAC PROFESSIONNEL</b>                      | <b>1 220</b>                | <b>798</b>                | <b>199</b>               | <b>13</b>                 | <b>2 230</b> |
| <b>TOTAL</b>  | <b>5 479</b>                | <b>2 782</b>              | <b>1 142</b>             | <b>356</b>                | <b>9 759</b> |
| <b>Pourcentage</b>                                  | <b>56%</b>                  | <b>29%</b>                | <b>12%</b>               | <b>4%</b>                 | <b>100%</b>  |

## Evolution des résultats aux baccalauréats

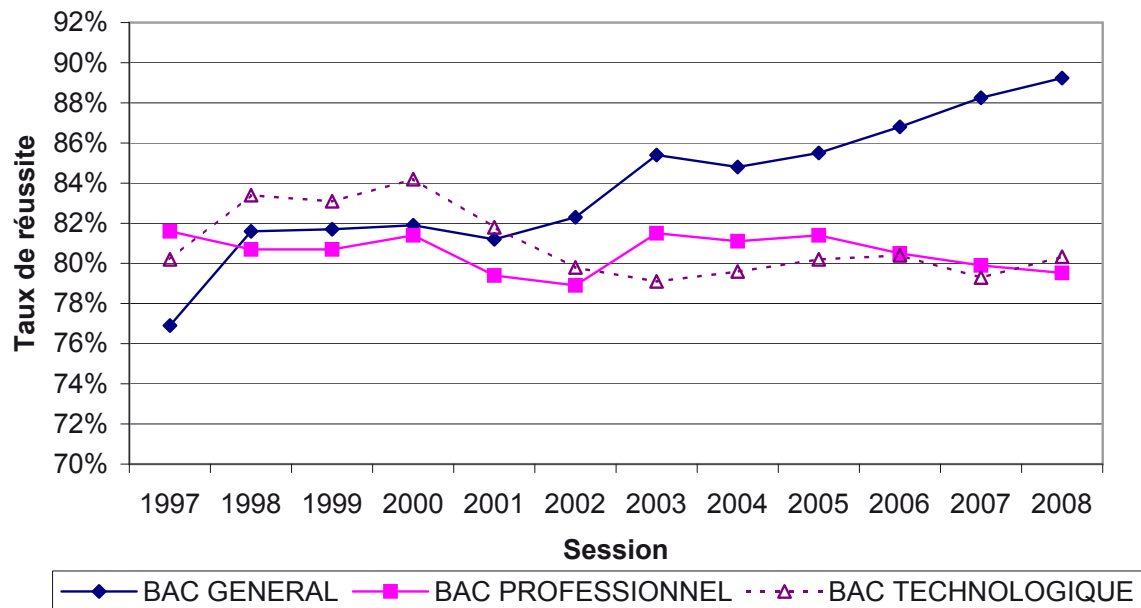

## Evolution du nombre de présentés aux baccalauréats (Ensemble des baccalauréats)

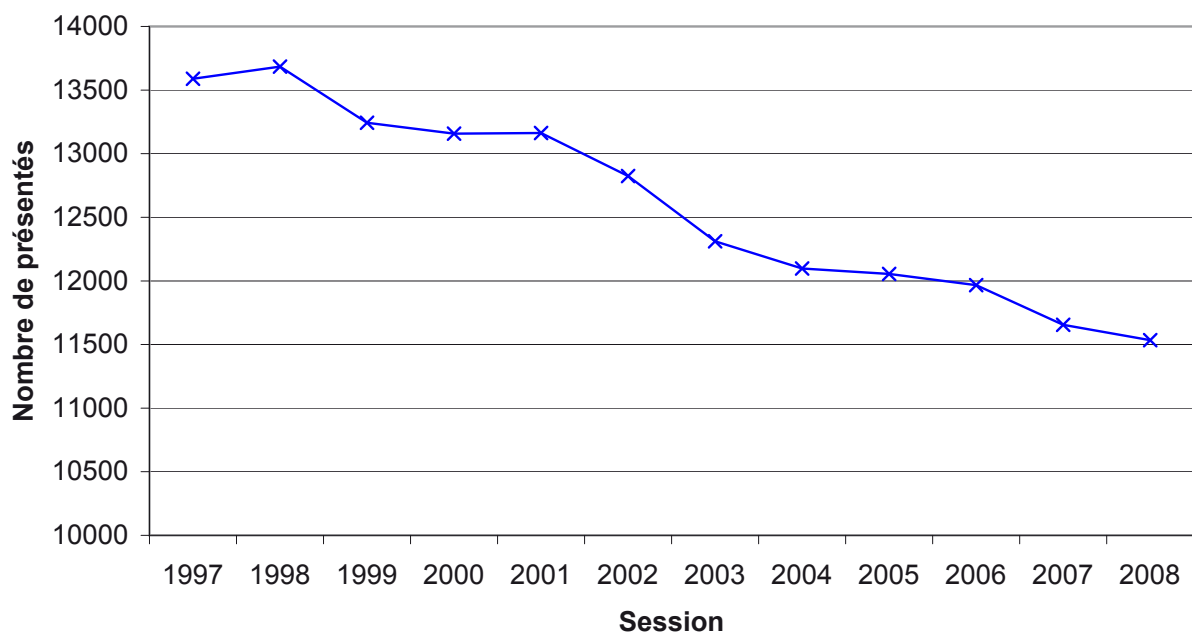





**Résultats**  
**du**  
**BMA**  
**Brevet des Métiers d'Art**  
**SESSION 2008**  
**Niveau IV**

- 16 (84,2%) admis au BMA
- 69% de filles parmi les admis



**BMA**  
**BREVET DES METIERS D'ART**

**Répartition par sexe**

| Sexe            | Présents  | Admis     | Taux de réussite | Taux de réussite national | Taux académique - national |
|-----------------|-----------|-----------|------------------|---------------------------|----------------------------|
| FEMININ         | 13        | 11        | 84,6 %           | 84,9 %                    | -0,3                       |
| MASCULIN        | 6         | 5         | 83,3 %           | 75,1 %                    | 8,2                        |
| <b>TOTAL</b>    | <b>19</b> | <b>16</b> | <b>84,2 %</b>    | <b>80,3 %</b>             | <b>3,9</b>                 |
| Part des filles |           | 69 %      |                  |                           |                            |

**Répartition par département**

| Département  | Présents  | Admis     | Taux de réussite |
|--------------|-----------|-----------|------------------|
| ALLIER       | 19        | 16        | 84,2 %           |
| <b>TOTAL</b> | <b>19</b> | <b>16</b> | <b>84,2 %</b>    |

**Répartition par secteur**

| Secteur        | Présents  | Admis     | Taux de réussite | Taux de réussite national | Taux académique - national |
|----------------|-----------|-----------|------------------|---------------------------|----------------------------|
| SECTEUR PUBLIC | 19        | 16        | 84,2 %           | 78,8 %                    | 5,4                        |
| <b>TOTAL</b>   | <b>19</b> | <b>16</b> | <b>84,2 %</b>    | <b>80,3 %</b>             | <b>3,9</b>                 |

**Répartition par origine des types de formation**

| Type de formation | Présents  | Admis     | Taux de réussite | Taux de réussite national | Taux académique - national |
|-------------------|-----------|-----------|------------------|---------------------------|----------------------------|
| SCOLAIRE          | 19        | 16        | 84,2 %           | 80,4 %                    | 3,8                        |
| <b>TOTAL</b>      | <b>19</b> | <b>16</b> | <b>84,2 %</b>    | <b>80,3 %</b>             | <b>3,9</b>                 |

**Répartition par catégorie de spécialité**

| Catégorie de spécialités | Présents  | Admis     | Taux de réussite | Taux de réussite national | Taux académique - national | Part des filles dans les admis |
|--------------------------|-----------|-----------|------------------|---------------------------|----------------------------|--------------------------------|
| PRODUCTION               | 19        | 16        | 84,21 %          | 80,34 %                   | 3,9                        | 69 %                           |
| <b>TOTAL</b>             | <b>19</b> | <b>16</b> | <b>84,21 %</b>   | <b>80,34 %</b>            | <b>3,9</b>                 | <b>69 %</b>                    |

**Répartition par spécialité**

| Spécialité                            | Présents  | Admis     | Taux de réussite |
|---------------------------------------|-----------|-----------|------------------|
| BMA 22201 ARTS ET TECHNIQUES DU VERRE | 19        | 16        | 84,2 %           |
| <b>TOTAL</b>                          | <b>19</b> | <b>16</b> | <b>84,2 %</b>    |

## Evolution du taux de réussite au BMA

2008 : 16 admis

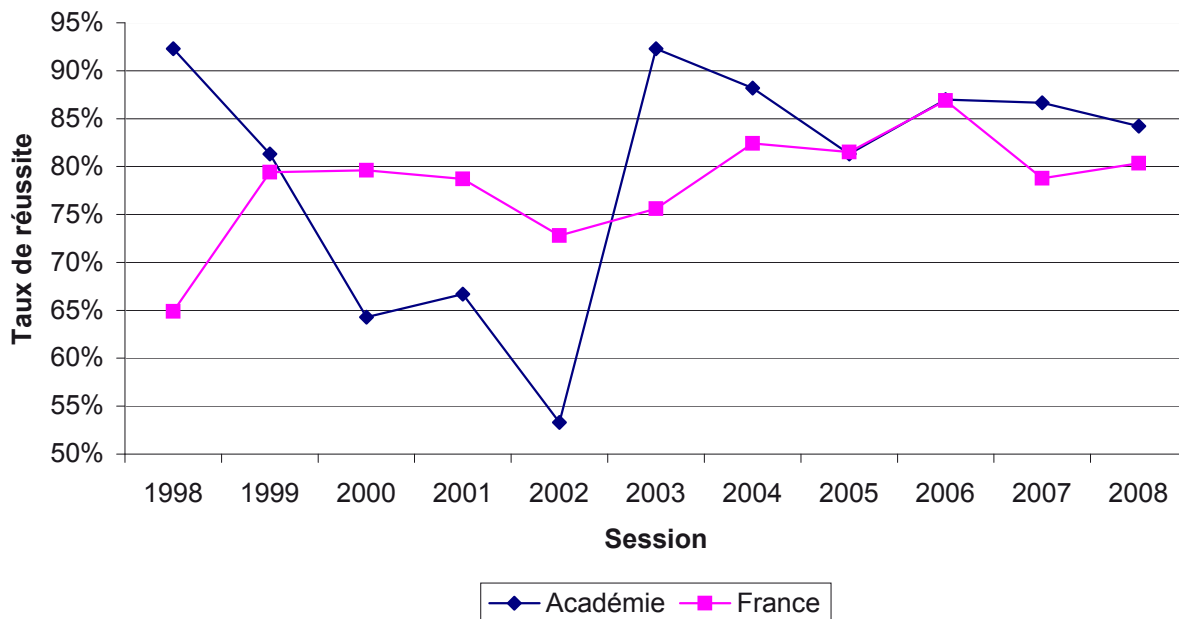

## Evolution du nombre de présentés au BMA

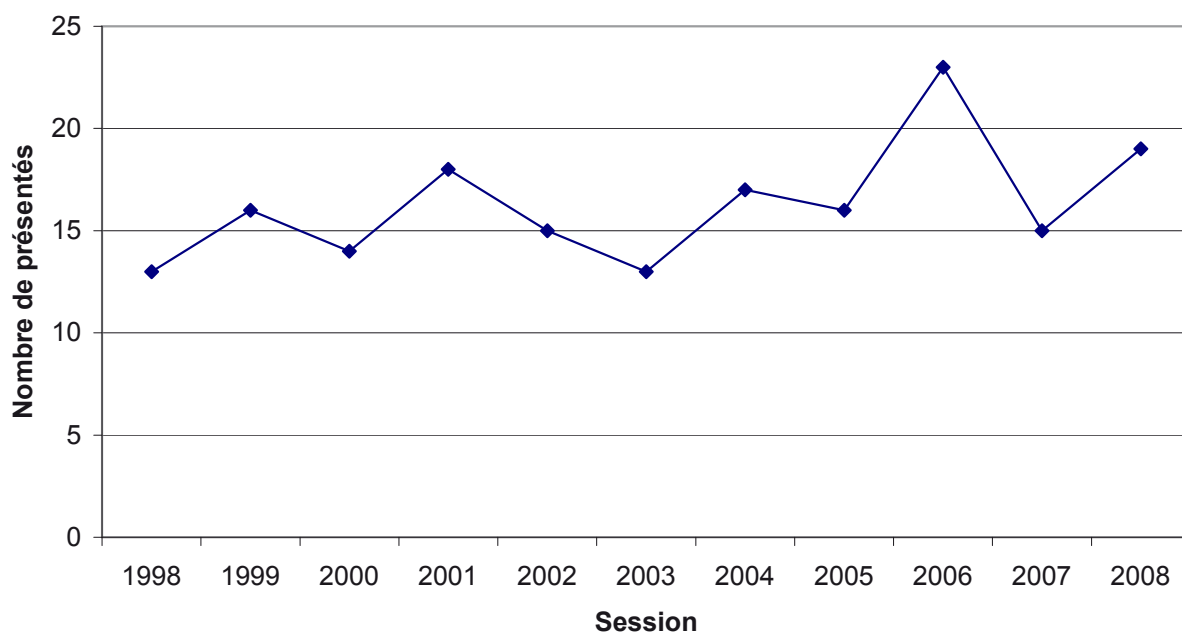

**Résultats  
du  
BTS  
Brevet de Technicien Supérieur  
et  
assimilé (DCESF)  
SESSION 2008  
Niveau III**

- 1 835 (67,9%) admis en BTS
- 52% de filles parmi les admis
- 27 (67,5%) admis en DCESF



**BTS**  
**BREVET DE TECHNICIEN SUPERIEUR**

**Répartition par sexe**

| Sexe                   | Présents     | Admis        | Taux de réussite académique | Taux de réussite national | Taux académique - national |
|------------------------|--------------|--------------|-----------------------------|---------------------------|----------------------------|
| FEMININ                | 1 467        | 949          | 64,7 %                      | 67,0 %                    | -2,3                       |
| MASCULIN               | 1 237        | 886          | 71,6 %                      | 70,0 %                    | 1,7                        |
| <b>TOTAL</b>           | <b>2 704</b> | <b>1 835</b> | <b>67,9 %</b>               | <b>68,4 %</b>             | <b>-0,5</b>                |
| <b>Part des filles</b> |              | <b>52 %</b>  |                             |                           |                            |

**Répartition par département**

| Département  | Présents     | Admis        | Taux de réussite |
|--------------|--------------|--------------|------------------|
| ALLIER       | 715          | 462          | 64,6 %           |
| CANTAL       | 189          | 122          | 64,6 %           |
| HAUTE-LOIRE  | 373          | 248          | 66,5 %           |
| PUY-DE-DOME  | 1 427        | 1 003        | 70,3 %           |
| <b>TOTAL</b> | <b>2 704</b> | <b>1 835</b> | <b>67,9 %</b>    |

**Répartition par origine des types de formation**

| Type de formation       | Présents     | Admis        | Taux de réussite académique | Taux de réussite national | Taux académique - national |
|-------------------------|--------------|--------------|-----------------------------|---------------------------|----------------------------|
| APPRENTISSAGE           | 97           | 80           | 82,5 %                      | 70,3 %                    | 12,1                       |
| ENSEIGNEMENT A DISTANCE | 51           | 19           | 37,3 %                      | 37,4 %                    | -0,2                       |
| FORMATION CONTINUE      | 481          | 240          | 49,9 %                      | 57,8 %                    | -7,9                       |
| INDIVIDUEL              | 156          | 56           | 35,9 %                      | 38,0 %                    | -2,1                       |
| SCOLAIRE                | 1 919        | 1 440        | 75,0 %                      | 76,4 %                    | -1,4                       |
| <b>TOTAL</b>            | <b>2 704</b> | <b>1 835</b> | <b>67,9 %</b>               | <b>68,4 %</b>             | <b>-0,5</b>                |

**Répartition par catégorie de spécialités**

| Catégorie de spécialités | Présents     | Admis        | Taux de réussite académique | Taux de réussite national | Taux académique - national | Part des filles |
|--------------------------|--------------|--------------|-----------------------------|---------------------------|----------------------------|-----------------|
| PRODUCTION               | 588          | 473          | 80,4 %                      | 78,1 %                    | 2,4                        | 15, %           |
| SERVICES                 | 2 116        | 1 362        | 64,4 %                      | 65,6 %                    | -1,2                       | 64, %           |
| <b>TOTAL</b>             | <b>2 704</b> | <b>1 835</b> | <b>67,9 %</b>               | <b>68,4 %</b>             | <b>-0,5</b>                | <b>52 %</b>     |

## Répartition par domaine de spécialités

| Domaine de spécialités               | Admis        | Taux de réussite | Taux de réussite |
|--------------------------------------|--------------|------------------|------------------|
| COMMUNICATION ET INFORMATION         | 297          | 63,1 %           | 65,0 %           |
| ECHANGES ET GESTION                  | 806          | 65,0 %           | 64,8 %           |
| GENIE CIVIL, CONSTRUCTION, BOIS      | 56           | 83,6 %           | 73,1 %           |
| MECANIQUE, ELECTRICITE, ELECTRONIQUE | 171          | 87,2 %           | 80,6 %           |
| SERVICES A LA COLLECTIVITE           | 12           | 60,0 %           | 63,7 %           |
| SERVICES AUX PERSONNES               | 247          | 64,2 %           | 68,8 %           |
| SPEC.PLURI-TECHNO DE LA PRODUCTION   | 194          | 75,8 %           | 77,2 %           |
| TRANSFORMATIONS                      | 52           | 75,4 %           | 78,1 %           |
| <b>TOTAL</b>                         | <b>1 835</b> | <b>67,9 %</b>    | <b>68,4 %</b>    |

## Répartition par groupe de spécialités

| Groupe de spécialités                    | Admis        | Taux de réussite | Taux de réussite |
|--|--------------|------------------|------------------|
| ACCUEIL, HOTELIERIE, TOURISME            | 109          | 65,3 %           | 74,9 %           |
| AGRO-ALIMENTAIRE, ALIMENTATION, CUISINE  | 29           | 76,3 %           | 75,8 %           |
| COIFFURE, ESTHETIQUE & AUTRES SOINS      | 46           | 56,8 %           | 68,3 %           |
| COMMERCE, VENTE                          | 396          | 63,8 %           | 67,5 %           |
| COMPTABILITE, GESTION                    | 244          | 61,0 %           | 61,2 %           |
| ELECTRICITE, ELECTRONIQUE                | 87           | 90,6 %           | 83,7 %           |
| FINANCES, BANQUE, ASSURANCES             | 144          | 74,2 %           | 63,6 %           |
| INFORMATIQ, TRAITEMENT DE L'INFORMATION  | 89           | 70,6 %           | 63,6 %           |
| METALLURGIE                              | 6            | 66,7 %           | 79,3 %           |
| MINES & CARRIERES, GENIE CIVIL, TOPOGR.  | 14           | 77,8 %           | 76,3 %           |
| MOTEURS ET MECANIQUE AUTO                | 17           | 68,0 %           | 72,4 %           |
| NETTOYAGE, ASSAINIS., PROTECT.ENVIRONMT  | 12           | 60,0 %           | 63,7 %           |
| PLASTURGIE, MATERIAUX COMPOSITES         | 3            | 75,0 %           | 85,1 %           |
| SANTE                                    | 57           | 65,5 %           | 62,2 %           |
| SECRETARIAT, BUREAUTIQUE                 | 110          | 53,4 %           | 62,8 %           |
| SPEC.PLURITECHNO GENIE CIVIL, CONSTR; .. | 32           | 94,1 %           | 70,8 %           |
| SPEC.PLURITECHNO MECANIQ-ELECTRICITE     | 52           | 92,9 %           | 81,0 %           |
| SPEC.PLURIVAL.DE LA COMMUNICATION        | 50           | 74,6 %           | 71,6 %           |
| STRUCTURES METALLIQUES                   | 15           | 78,9 %           | 74,4 %           |
| TECHNIQUES DE L'IMAGE, DU SON, SPECTACLE | 44           | 64,7 %           | 66,8 %           |
| TECHNIQUES DE L'IMPRIMERIE &DE L'EDITION | 4            | 100,0 %          | 73,3 %           |
| TECHNO DE COMMANDES DES TRANSFO.INDUST   | 101          | 74,8 %           | 76,2 %           |
| TECHNO.INDUSTRIELLES FONDAMENTALES       | 93           | 76,9 %           | 79,3 %           |
| TRANSFORMATIONS CHIMIQUES ET APPARENTEES | 14           | 77,8 %           | 77,1 %           |
| TRANSPORT, MANUTENTION, MAGASINAGE       | 22           | 88,0 %           | 72,9 %           |
| TRAVAIL DU BOIS ET DE L'AMEUBLEMENT      | 10           | 66,7 %           | 74,7 %           |
| TRAVAIL SOCIAL                           | 35           | 70,0 %           | 67,3 %           |
| <b>TOTAL</b>                             | <b>1 835</b> | <b>67,9 %</b>    | <b>68,4 %</b>    |



## Répartition par spécialité

| Spécialité                                  | Présents | Admis | Taux de réussite |
|---|----------|-------|------------------|
| BTS 20006 CONCEPTION DE PRODUITS INDUSTRIE  | 40       | 30    | 75,0 %           |
| BTS 20007 DESIGN DE PRODUITS                | 17       | 17    | 100,0 %          |
| BTS 20008 TECHNICO-COMMERCIAL               | 64       | 46    | 71,9 %           |
| BTS 20107 MECA.ET AUTOMATISMES INDUSTRIELS  | 47       | 40    | 85,1 %           |
| BTS 20108 CONTROL.INDUST.REGULAT.AUTOMATIQ  | 10       | 9     | 90,0 %           |
| BTS 20109 INFORMTQ.RESEAUX.POUR IND.SERV.T  | 18       | 13    | 72,2 %           |
| BTS 20110 MAINTENANCE INDUSTRIELLE          | 60       | 39    | 65,0 %           |
| BTS 22102 BIOTECHNOLOGIE                    | 16       | 11    | 68,8 %           |
| BTS 22103 QUALIT.DS INDUS.ALIM.& BIO-INDUS  | 22       | 18    | 81,8 %           |
| BTS 22206 CHIMISTE                          | 18       | 14    | 77,8 %           |
| BTS 22307 OUTILAGES MISE EN FORME MATERIAUX | 8        | 5     | 62,5 %           |
| BTS 22312 TRAITM.MATERX OP_B: TRAIT.SURFAC  | 1        | 1     | 100,0 %          |
| BTS 22504 INDUSTRIES PLASTIQUES EUROPLASTI  | 4        | 3     | 75,0 %           |
| BTS 23009 BATIMENT                          | 14       | 14    | 100,0 %          |
| BTS 23011 DESIGN D'ESPACE                   | 20       | 18    | 90,0 %           |
| BTS 23105 TRAVAUX PUBLICS                   | 14       | 13    | 92,9 %           |
| BTS 23106 GEOMETRE TOPOGRAPHE               | 4        | 1     | 25,0 %           |
| BTS 23406 SYSTM.CONSTRUCTIFS BOIS & HABITAT | 1        | 1     | 100,0 %          |
| BTS 23409 PRODUCTIQ BOIS AMEUBLT: DEVPT IND | 5        | 5     | 100,0 %          |
| BTS 23410 PRODUCTIQ BOIS AMEUBLT: PROD.GESD | 9        | 4     | 44,4 %           |
| BTS 25001 ASSISTANCE TECHNIQUE D'INGENIEUR  | 11       | 9     | 81,8 %           |
| BTS 25006 INDUSTRIALIS. PRODUITS MECANIQUE  | 45       | 43    | 95,6 %           |
| BTS 25205 APRES VENTE AUTO : VEHICUL PARTIC | 25       | 17    | 68,0 %           |
| BTS 25401 REALISAT.D'OUVRAGES CHAUDRONNES   | 19       | 15    | 78,9 %           |
| BTS 25514 SYSTEMES ELECTRONIQUES            | 29       | 27    | 93,1 %           |
| BTS 25515 ELECTROTECHNIQUE                  | 67       | 60    | 89,6 %           |
| BTS 31101 TRANSPORT                         | 25       | 22    | 88,0 %           |
| BTS 31203 COMMERCE INTERNATIONAL            | 39       | 32    | 82,1 %           |
| BTS 31209 MANAGEMENT UNITES COMMERCIALES    | 385      | 227   | 59,0 %           |
| BTS 31210 NEGOCIATION ET RELATION CLIENT    | 197      | 137   | 69,5 %           |
| BTS 31303 PROFESSIONS IMMOBILIERES          | 53       | 26    | 49,1 %           |
| BTS 31304 ASSURANCE                         | 39       | 35    | 89,7 %           |
| BTS 31305 BANQUE MARCHE PARTICULIERS        | 83       | 68    | 81,9 %           |
| BTS 31306 BANQUE MARCHE PROFESSIONNELS      | 19       | 15    | 78,9 %           |
| BTS 31405 ASSISTANT DE GESTION PME PMI      | 237      | 148   | 62,4 %           |
| BTS 31406 COMPTA. GESTION DES ORGANISATION  | 163      | 96    | 58,9 %           |
| BTS 32001 COMMUNICATION DES ENTREPRISES     | 67       | 50    | 74,6 %           |
| BTS 32206 COM.I.GRAPH.O.ET.REAL.PRDTs GRAP  | 2        | 2     | 100,0 %          |
| BTS 32207 COM.I.GRAPH.O.ET.REAL.PRDTs IMPR  | 2        | 2     | 100,0 %          |
| BTS 32317 COMMUNICATION VISUELLE            | 13       | 11    | 84,6 %           |
| BTS 32319 COMMUNIC.VISUELLE OPT. MULTIMEDI  | 11       | 9     | 81,8 %           |
| BTS 32320 METIERS AUDIOV. OPT.METIERS IMAG  | 10       | 6     | 60,0 %           |
| BTS 32321 METIERS AUDIOV. OPT. METIERS SON  | 15       | 5     | 33,3 %           |
| BTS 32322 MET.AUDIOV.OP.MONTAG.POSTPRODUCT  | 7        | 5     | 71,4 %           |
| BTS 32323 MET.AUDIOV.OP.T.INGENIERI.EXPL.E  | 6        | 3     | 50,0 %           |
| BTS 32324 MET.AUDIOV.OPT.GESTION PRODUCTIO  | 6        | 5     | 83,3 %           |
| BTS 32405 ASSISTANT DE DIRECTION            | 183      | 94    | 51,4 %           |

| Spécialité                                   | Présents     | Admis        | Taux de réussite |
|--|--------------|--------------|------------------|
| BTS 32406 ASSISTANT SECRETAIRE TRILINGUE     | 23           | 16           | 69,6 %           |
| BTS 32606 INFQ.GEST: DEVELOPPEUR APPLICATION | 56           | 41           | 73,2 %           |
| BTS 32607 INFQ.GEST:ADM.RESX LOCAUX ENTREP   | 70           | 48           | 68,6 %           |
| BTS 33103 DIETETIQUE                         | 45           | 28           | 62,2 %           |
| BTS 33107 OPTICIEN LUNETIER                  | 42           | 29           | 69,0 %           |
| BTS 33203 ECONOMIE SOCIALE ET FAMILIALE      | 50           | 35           | 70,0 %           |
| BTS 33414 HOTEL.RESTAUR.OP_A: GESTION HOTEL  | 25           | 16           | 64,0 %           |
| BTS 33415 HOTEL.RESTAUR.OP_B: ARTS CULINAIR  | 35           | 24           | 68,6 %           |
| BTS 33417 VENTES PRODUCTIONS TOURISTIQUES    | 46           | 36           | 78,3 %           |
| BTS 33418 ANIMAT.GESTION TOURISTIQ. LOCALE   | 61           | 33           | 54,1 %           |
| BTS 33602 ESTHETIQUE COSMETIQUE              | 81           | 46           | 56,8 %           |
| BTS 34301 METIERS DE L'EAU                   | 20           | 12           | 60,0 %           |
| <b>TOTAL</b>                                 | <b>2 704</b> | <b>1 835</b> | <b>67,9 %</b>    |

## Evolution du taux de réussite au BTS

2008 : 1835 admis

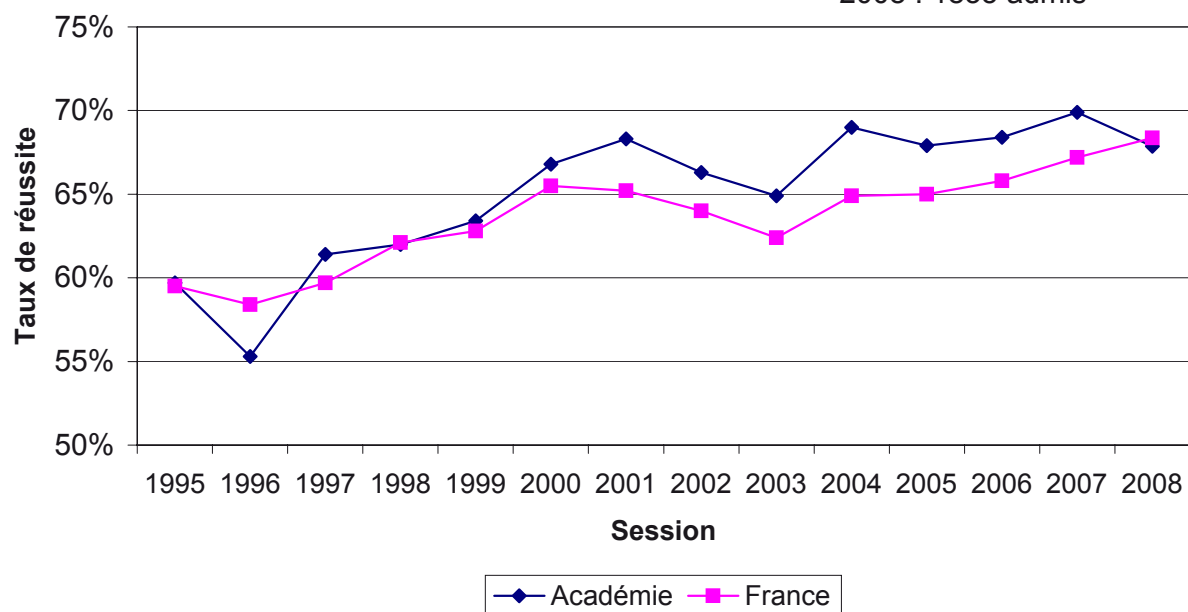

## Evolutions du nombre de présentés au BTS

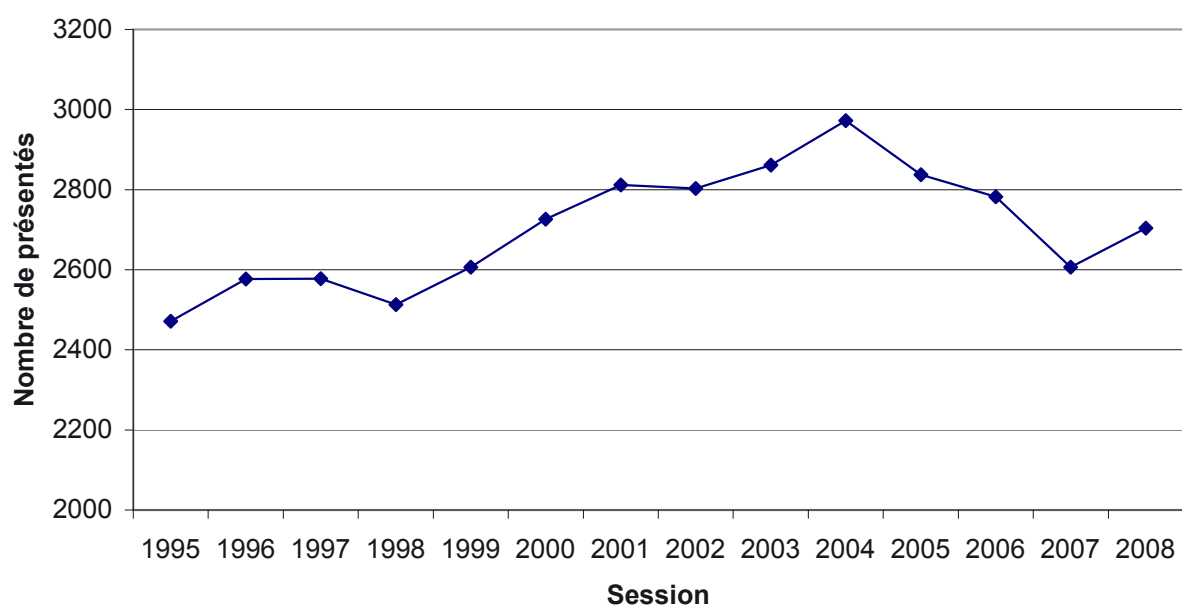

## DCESF - Diplôme de Conseiller en Economie Sociale et Familiale

Le Ministère de l'éducation nationale inclut dans les effectifs des sections de techniciens supérieurs les préparations aux diplômes de conseiller en économie sociale et familiale (Note d'information 07.20). Mais le Ministère de l'éducation nationale n'inclut pas cette formation dans les résultats aux diplômes de BTS (Note d'information 07.19). Aussi, les résultats au DCESF sont-ils présentés ci-dessous. Le DCESF appartient au domaine de spécialité "services aux personnes" et au groupe de spécialité "travail social".

### Répartition par sexe

| SEXE                   | Présents  | Admis         | Taux de réussite | Taux de réussite | Taux académique - |
|------------------------|-----------|---------------|------------------|------------------|-------------------|
| FEMININ                | 40        | 27            | 67,5 %           | 67,0 %           | 0,5               |
| MASCULIN               |           |               |                  | 70,0 %           | -70,0             |
| <b>TOTAL</b>           | <b>40</b> | <b>27</b>     | <b>67,5 %</b>    | <b>68,4 %</b>    | <b>-0,9</b>       |
| <b>Part des filles</b> |           | <b>100, %</b> |                  |                  |                   |

### Répartition par département

| Département  | Présents  | Admis     | Taux de réussite |
|--------------|-----------|-----------|------------------|
| ALLIER       | 3         | 0         | 0,0 %            |
| CANTAL       | 4         | 2         | 50,0 %           |
| HAUTE-LOIRE  | 6         | 4         | 66,7 %           |
| PUY-DE-DOME  | 27        | 21        | 77,8 %           |
| <b>TOTAL</b> | <b>40</b> | <b>27</b> | <b>67,5 %</b>    |

**Résultats  
du  
DCG**

**Diplôme de Comptabilité et de Gestion**

**SESSION 2008**

**Niveau II**

- 52 (50%) admis en DCG
- 65% de filles parmi les admis



## DIPLOME DE COMPTABILITE ET DE GESTION

### Répartition par sexe

| Sexe            | Présents   | Admis     | Taux de réussite académique | Taux de réussite national | Taux académique - national |
|-----------------|------------|-----------|-----------------------------|---------------------------|----------------------------|
| FEMININ         | 67         | 34        | 50,7 %                      | 39,5 %                    | 11,2                       |
| MASCULIN        | 37         | 18        | 48,6 %                      | 37,7 %                    | 10,9                       |
| <b>TOTAL</b>    | <b>104</b> | <b>52</b> | <b>50,0 %</b>               | <b>38,6 %</b>             | <b>11,4</b>                |
| Part des filles |            | 65 %      |                             |                           |                            |

### Répartition par département

| Département  | Présents   | Admis     | Taux de réussite |
|--------------|------------|-----------|------------------|
| HAUTE-LOIRE  | 8          | 2         | 25,0 %           |
| PUY-DE-DOME  | 96         | 50        | 52,1 %           |
| <b>TOTAL</b> | <b>104</b> | <b>52</b> | <b>50,0 %</b>    |

### Répartition par secteur

| Secteur        | Présents   | Admis     | Taux de réussite académique | Taux de réussite national | Taux académique - national |
|----------------|------------|-----------|-----------------------------|---------------------------|----------------------------|
| SECTEUR PUBLIC | 56         | 27        | 48,2 %                      | 49,6 %                    | -1,4                       |
| SECTEUR PRIVE  | 27         | 17        | 63,0 %                      | 37,2 %                    | 25,8                       |
| SANS OBJET     | 21         | 8         | 38,1 %                      | 32,1 %                    | 6,0                        |
| <b>TOTAL</b>   | <b>104</b> | <b>52</b> | <b>50,0 %</b>               | <b>38,6 %</b>             | <b>11,4</b>                |

### Répartition par origine des types de formation

| Type de formation | Présents   | Admis     | Taux de réussite académique | Taux de réussite national | Taux académique - national |
|-------------------|------------|-----------|-----------------------------|---------------------------|----------------------------|
| INDIVIDUEL        | 21         | 8         | 38,1 %                      | 32,3 %                    | 5,8                        |
| SCOLAIRE          | 83         | 44        | 53,0 %                      | 45,4 %                    | 7,6                        |
| <b>TOTAL</b>      | <b>104</b> | <b>52</b> | <b>50,0 %</b>               | <b>38,6 %</b>             | <b>11,4</b>                |

### Répartition par Spécialité

| Spécialité                        | Présents   | Admis     | Taux de réussite académique | Taux de réussite national | Taux académique - national |
|-----------------------------------|------------|-----------|-----------------------------|---------------------------|----------------------------|
| DCG 31403 COMPTABILITE ET GESTION | 104        | 52        | 50,0 %                      | 38,6 %                    | 11,4                       |
| <b>TOTAL</b>                      | <b>104</b> | <b>52</b> | <b>50,0 %</b>               | <b>38,6 %</b>             | <b>11,4</b>                |





**ANNEXE**

**Résultats**

**Aux**

**Baccalauréats**

**Par établissement**



**RESULTATS DU BAC GENERAL PAR ETABLISSEMENT**

| Dépt        | Sigle          | Patronyme                     | Localité               | Admis       | Taux de réussite |
|-------------|----------------|-------------------------------|------------------------|-------------|------------------|
| ALLIER      | LG             | MADAME DE STAEL               | MONTLUCON              | 290         | 90,3 %           |
|             | LPO            | PAUL CONSTANS                 | MONTLUCON              | 49          | 98,0 %           |
|             | LG             | THEODORE DE BANVILLE          | MOULINS                | 258         | 92,5 %           |
|             | LGT LYC METIER | JEAN MONNET                   | YZEURE                 | 24          | 92,3 %           |
|             | LG             | BLAISE DE VIGENERE            | ST POURCAIN SUR SIOULE | 58          | 84,1 %           |
|             | LGT            | PRESLES                       | CUSSET                 | 249         | 88,3 %           |
|             | LGT PR         | SAINT PIERRE                  | CUSSET                 | 124         | 89,2 %           |
|             | LGT PR         | SAINT BENOIT                  | MOULINS                | 24          | 80,0 %           |
|             | LEGTA          | TOURRET                       | NEUVY                  | 11          | 84,6 %           |
|             | LGT PR         | SAINT JOSEPH                  | MONTLUCON              | 37          | 86,0 %           |
| CANTAL      | LGT            | JEAN MONNET                   | AURILLAC               | 76          | 92,7 %           |
|             | LPO            | DE HAUTE AUVERGNE             | SAINT-FLOUR            | 74          | 93,7 %           |
|             | LEGTPA         | ENIL - GEORGES POMPIDOU       | AURILLAC               | 17          | 77,3 %           |
|             | LPO PR         | LA PRESENTATION NOTRE DAME    | SAINT-FLOUR            | 37          | 82,2 %           |
|             | LG             | EMILE DUCLAUX                 | AURILLAC CEDEX         | 224         | 90,7 %           |
|             | LPO            | -                             | MAURIAC                | 55          | 87,3 %           |
|             | LPO PR         | GERBERT                       | AURILLAC               | 38          | 86,4 %           |
| HAUTE-LOIRE | LPO            | LA FAYETTE                    | BRIOUDE                | 81          | 97,6 %           |
|             | LPO            | CHARLES ET ADRIEN DUPUY       | LE PUY-EN-VELAY        | 133         | 90,5 %           |
|             | LGT            | SIMONE WEIL                   | LE PUY-EN-VELAY        | 119         | 90,8 %           |
|             | LGT PR         | SAINT JULIEN                  | BRIOUDE                | 54          | 90,0 %           |
|             | LGT PR         | LA CHARTREUSE                 | BRIVES CHARENSAC       | 11          | 91,7 %           |
|             | LGT PR         | CEVENOL                       | LE CHAMBON SUR LIGNON  | 33          | 73,3 %           |
|             | LGT PR         | NOTRE DAME DU CHATEAU         | MONISTROL SUR LOIRE    | 132         | 90,4 %           |
|             | LGT PR         | ST LOUIS NOTRE DAME DE FRANCE | LE PUY-EN-VELAY        | 40          | 95,2 %           |
|             | LGT PR         | LA BRUYERE                    | ST DIDIER EN VELAY     | 16          | 64,0 %           |
|             | LGT PR         | SACRE COEUR                   | YSSINGEAUX             | 47          | 88,7 %           |
|             | LEGTPA         | BONNEFONT                     | FONTANNES              | 6           | 85,7 %           |
|             | LGT            | LEONARD DE VINCI              | MONISTROL SUR LOIRE    | 212         | 97,7 %           |
|             | LGT PR         | ST-JACQUES DE COMPOSTELLE     | LE PUY-EN-VELAY        | 98          | 92,5 %           |
| PUY-DE-DOME | LPO            | BLAISE PASCAL                 | AMBERT                 | 79          | 84,0 %           |
|             | LG             | BLAISE PASCAL                 | CLERMONT FERRAND       | 305         | 91,0 %           |
|             | LG             | JEANNE D'ARC                  | CLERMONT FERRAND       | 334         | 91,8 %           |
|             | LGT LYC METIER | LA FAYETTE                    | CLERMONT FERRAND       | 75          | 94,9 %           |
|             | LGT            | MURAT                         | ISSOIRE                | 171         | 93,4 %           |
|             | LGT            | C. ET P. VIRLOGEUX            | RIOM                   | 278         | 87,4 %           |
|             | LGT            | MONTDORY                      | THIERS                 | 100         | 82,0 %           |
|             | LGT            | JEAN ZAY                      | THIERS                 | 20          | 100,0 %          |
|             | LGT            | AMBROISE BRUGIERE             | CLERMONT FERRAND       | 145         | 83,3 %           |
|             | LEGTPA         | LOUIS PASTEUR                 | LEMPDES                | 17          | 94,4 %           |
|             | LG PR          | SAINT PIERRE                  | COURPIERE              | 27          | 84,4 %           |
|             | LGT PR         | SEVIGNE SAINT LOUIS           | ISSOIRE                | 44          | 89,8 %           |
|             | LG PR          | SAINTE MARIE                  | RIOM                   | 45          | 90,0 %           |
|             | LGT PR         | GODEFROY DE BOUILLON          | CLERMONT FERRAND       | 97          | 88,2 %           |
|             | LGT PR         | SAINTE THECLE                 | CHAMALIERES            | 65          | 76,5 %           |
|             | LG PR          | FENELON                       | CLERMONT FERRAND       | 98          | 98,0 %           |
|             | LGT PR         | SAINT ALYRE                   | CLERMONT FERRAND       | 129         | 97,7 %           |
|             | LG PR          | MONANGES                      | CLERMONT FERRAND       | 42          | 80,8 %           |
|             | LPO LYC METIER | -                             | CHAMALIERES            | 134         | 89,9 %           |
|             | LG PR          | MASSILLON                     | CLERMONT FERRAND       | 71          | 92,2 %           |
| LGT         | RENE DESCARTES | COURNON D AUVERGNE            | 213                    | 88,4 %      |                  |
|             |                |                               |                        | <b>5172</b> | <b>89,2 %</b>    |

PR : Privé  
LPO : Lycée Polyvalent

## RESULTATS DU BAC TECHNOLOGIQUE PAR ETABLISSEMENT

| Dépt        | Sigle          | Patronyme                     | Localité              | Admis | Taux de réussite |
|-------------|----------------|-------------------------------|-----------------------|-------|------------------|
| ALLIER      | LPO            | PAUL CONSTANS                 | MONTLUCON             | 154   | 90,6 %           |
|             | LGT LYC METIER | JEAN MONNET                   | YZEURE                | 82    | 75,9 %           |
|             | LGT            | PRESLES                       | CUSSET                | 126   | 77,8 %           |
|             | LGT PR         | SAINTE PROCULE                | GANNAT                | 42    | 73,7 %           |
|             | LT PR          | ANNA RODIER                   | MOULINS               | 50    | 90,9 %           |
|             | LPO LYC METIER | ALBERT EINSTEIN               | MONTLUCON             | 30    | 93,8 %           |
|             | LPO            | GENEVIEVE VINCENT             | COMMENTRY             | 46    | 83,6 %           |
|             | LPO            | VALERY LARBAUD                | CUSSET                | 85    | 89,5 %           |
| CANTAL      | LGT            | JEAN MONNET                   | AURILLAC              | 127   | 81,9 %           |
|             | LPO            | DE HAUTE AUVERGNE             | SAINT-FLOUR           | 14    | 63,6 %           |
|             | LEGTPA         | ENIL - GEORGES POMPIDOU       | AURILLAC              | 20    | 100,0 %          |
|             | LPO PR         | DE LA COMMUNICATION ST GERAUD | AURILLAC              | 28    | 96,6 %           |
|             | LPO PR         | GERBERT                       | AURILLAC              | 45    | 81,8 %           |
| HAUTE-LOIRE | LPO            | LA FAYETTE                    | BRIOUDE               | 26    | 81,3 %           |
|             | LPO            | CHARLES ET ADRIEN DUPUY       | LE PUY-EN-VELAY       | 56    | 91,8 %           |
|             | LGT            | SIMONE WEIL                   | LE PUY-EN-VELAY       | 108   | 86,4 %           |
|             | LGT PR         | LA CHARTREUSE                 | BRIVES CHARENSAC      | 13    | 76,5 %           |
|             | LGT PR         | CEVENOL                       | LE CHAMBON SUR LIGNON | 15    | 48,4 %           |
|             | LGT PR         | NOTRE DAME DU CHATEAU         | MONISTROL SUR LOIRE   | 18    | 100,0 %          |
|             | LGT PR         | ST LOUIS NOTRE DAME DE FRANCE | LE PUY-EN-VELAY       | 21    | 84,0 %           |
|             | LPO PR         | ANNE MARIE MARTEL             | LE PUY-EN-VELAY       | 59    | 78,7 %           |
| PUY-DE-DOME | LGT            | SIDOINE APOLLINAIRE           | CLERMONT FERRAND      | 272   | 77,7 %           |
|             | LGT LYC METIER | LA FAYETTE                    | CLERMONT FERRAND      | 122   | 81,9 %           |
|             | LGT            | MURAT                         | ISSOIRE               | 36    | 94,7 %           |
|             | LGT            | C. ET P. VIRLOGEUX            | RIOM                  | 52    | 70,3 %           |
|             | LGT            | MONTDORY                      | THIERS                | 24    | 88,9 %           |
|             | LGT            | JEAN ZAY                      | THIERS                | 41    | 78,8 %           |
|             | LGT            | AMBROISE BRUGIERE             | CLERMONT FERRAND      | 76    | 80,9 %           |
|             | LGT PR         | GODEFROY DE BOUILLON          | CLERMONT FERRAND      | 92    | 78,6 %           |
|             | LGT PR         | SAINTE THECLE                 | CHAMALIERES           | 66    | 84,6 %           |
|             | LGT PR         | SAINT ALYRE                   | CLERMONT FERRAND      | 39    | 78,0 %           |
|             | LPO LYC METIER | -                             | CHAMALIERES           | 41    | 65,1 %           |
|             | LGT            | RENE DESCARTES                | COURNON D AUVERGNE    | 58    | 92,1 %           |
|             | SGT            | LP GILBERT ROMME              | RIOM                  | 34    | 94,4 %           |
|             |                |                               |                       |       | <b>2 195</b>     |

## RESULTATS DU BAC TECHNOLOGIQUE AGRICOLE PAR ETABLISSEMENT

| Dépt        | Sigle        | Patronyme               | Localité             |            | Taux de réussite |  |
|-------------|--------------|-------------------------|----------------------|------------|------------------|--|
|             |              |                         | NEUVY                | Admis      | 68,1 %           |  |
| ALLIER      | LEGTA        | TOURRET                 | LE MAYET DE MONTAGNE | 32         | 50,0 %           |  |
|             | ECA ..       | CLAUDE MERCIER          | AURILLAC             | 3          | 75,0 %           |  |
| CANTAL      | LEGTPA       | ENIL - GEORGES POMPIDOU | FONTANNES            | 15         | 77,1 %           |  |
| HAUTE-LOIRE | LEGTPA       | BONNEFONT               | LEMPDES              | 27         | 96,9 %           |  |
| PUY-DE-DOM  | LEGTPA       | LOUIS PASTEUR           | LE BREUIL SUR COUZE  | 31         | 80,0 %           |  |
|             | LYC AGRO ENV | SAINT JOSEPH            | ROCHEFORT MONTAGNE   | 8          | 71,4 %           |  |
|             | LPA          | -                       |                      | 10         | 76,4 %           |  |
|             |              |                         |                      | <b>162</b> |                  |  |

\*A : Etablissements Agricoles

**RESULTATS DU BAC PROFESSIONNEL PAR ETABLISSEMENT**

| Dépt        | Sigle         | Patronyme                   | Localité             | Admis        | Taux de réussite |
|-------------|---------------|-----------------------------|----------------------|--------------|------------------|
| ALLIER      | SEP           | LPO GENEVIEVE VINCENT       | COMMENTRY            | 27           | 71,1 %           |
|             | SEP           | LPO VALERY LARBAUD          | CUSSET               | 46           | 93,9 %           |
|             | SEP           | LPO PAUL CONSTANS           | MONTLUCON            | 9            | 81,8 %           |
|             | LP            | MAURICE GUYOT               | MONTLUCON            | 47           | 65,3 %           |
|             | LP            | JEAN MONNET                 | YZEURE               | 44           | 65,7 %           |
|             | LP            | ALBERT LONDRES              | CUSSET               | 47           | 69,1 %           |
|             | LP PR         | SAINT VINCENT               | MONTLUCON            | 32           | 68,1 %           |
|             | LP PR         | ANNA RODIER                 | MOULINS              | 48           | 75,0 %           |
|             | CFA           | I.F.I 03                    | AVERMES              | 23           | 74,2 %           |
|             | CFA           | GEORGES BOURACHOT           | BELLERIVE SUR ALLIER | 31           | 79,5 %           |
|             | LP            | GUSTAVE EIFFEL              | GANNAT               | 40           | 74,1 %           |
|             | LP            | VAL D'ALLIER                | VARENNES SUR ALLIER  | 12           | 63,2 %           |
|             | GRETA         | -                           | MONTLUCON            | 16           | 84,2 %           |
|             | SEP           | LPO ALBERT EINSTEIN         | MONTLUCON            | 24           | 100,0 %          |
|             | CFA           | CFAI D'AUVERGNE             | DESERTINES           | 28           | 84,8 %           |
|             | GRETA         | -                           | CUSSET               | 1            | 100,0 %          |
| CANTAL      | LP            | RAYMOND CORTAT              | AURILLAC             | 61           | 91,0 %           |
|             | LP            | JOSEPH CONSTANT             | MURAT                | 22           | 88,0 %           |
|             | LP            | JEAN MERMOZ                 | AURILLAC             | 47           | 87,0 %           |
|             | SEP           | LPO HAUTE AUVERGNE          | SAINT-FLOUR          | 17           | 77,3 %           |
|             | LPA           | -                           | SAINT-FLOUR          | 12           | 80,0 %           |
|             | CFA           | IFPP                        | AURILLAC             | 8            | 88,9 %           |
|             | SEP           | LPO                         | MAURIAC              | 6            | 85,7 %           |
|             | SEP PR        | LPO COMMUNICATION ST GERAUD | AURILLAC             | 22           | 91,7 %           |
|             | GRETA         | -                           | AURILLAC             | 1            | 100,0 %          |
|             | SEP PR        | LPO GERBERT                 | AURILLAC             | 28           | 96,6 %           |
| HAUTE-LOIRE | LP            | AUGUSTE AYMARD              | ESPALY ST MARCEL     | 5            | 62,5 %           |
|             | LP LYC METIER | JEAN MONNET                 | LE PUY-EN-VELAY      | 61           | 80,3 %           |
|             | LP            | CLAUDE FAVARD               | STE FLORINE          | 16           | 94,1 %           |
|             | SEP           | LPO EMMANUEL CHABRIER       | YSSINGEAUX CEDEX     | 28           | 82,4 %           |
|             | LP PR         | PARADIS                     | BRIVES CHARENSAC     | 15           | 78,9 %           |
|             | LP PR         | -                           | MONISTROL SUR LOIRE  | 37           | 82,2 %           |
|             | SEP           | LPO CHARLES ET ADRIEN DUPUY | LE PUY-EN-VELAY      | 30           | 96,8 %           |
|             | CFA           | CFTB                        | BAINS                | 7            | 70,0 %           |
|             | GRETA         | -                           | LE PUY-EN-VELAY      | 6            | 85,7 %           |
|             | SEP           | LPO LA FAYETTE              | BRIOUDE              | 13           | 76,5 %           |
|             | SEP PR        | LPO ANNE-MARIE MARTEL       | LE PUY-EN-VELAY      | 15           | 71,4 %           |
|             | ESP REU       | -                           | LE PUY-EN-VELAY      | 7            | 87,5 %           |
| PUY-DE-DOME | LP LYC METIER | FRANCOIS RABELAIS           | BRASSAC LES MINES    | 10           | 71,4 %           |
|             | LP LYC METIER | ROGER CLAUSTRES             | CLERMONT FERRAND     | 30           | 57,7 %           |
|             | LP            | MARIE CURIE                 | CLERMONT FERRAND     | 65           | 91,5 %           |
|             | LP            | AMEDEE GASQUET              | CLERMONT FERRAND     | 84           | 78,5 %           |
|             | LP            | HENRI SAINTE-CLAIRE DEVILLE | ISSOIRE              | 47           | 87,0 %           |
|             | LP            | GILBERT ROMME               | RIOM                 | 27           | 71,1 %           |
|             | LP LYC METIER | MARIE LAURENCIN             | RIOM                 | 51           | 77,3 %           |
|             | LP            | DESAIX                      | ST ELOY LES MINES    | 15           | 93,8 %           |
|             | LP            | SONIA DELAUNAY              | THIERS               | 18           | 81,8 %           |
|             | LP            | B.T.P                       | VOLVIC               | 32           | 94,1 %           |
|             | LP            | VAL DE DORE                 | THIERS               | 14           | 93,3 %           |
|             | ECT PR        | MICHELIN                    | CLERMONT FERRAND     | 24           | 100,0 %          |
|             | LP PR         | ANNA RODIER                 | CLERMONT FERRAND     | 59           | 95,2 %           |
|             | LP PR         | LES CORDELIERS              | CLERMONT FERRAND     | 39           | 90,7 %           |
|             | LP            | CAMILLE CLAUDEL             | CLERMONT FERRAND     | 44           | 75,9 %           |
|             | CFA           | AFPP - INSTITUT DES METIERS | CLERMONT FERRAND     | 72           | 87,8 %           |
|             | LP LYC METIER | PIERRE BOULANGER            | PONT DU CHATEAU      | 46           | 88,5 %           |
|             | LP            | VERCINGETORIX               | ROMAGNAT             | 45           | 81,8 %           |
|             | GRETA         | -                           | ISSOIRE CEDEX        | 1            | 33,3 %           |
|             | GRETA         | LP GILBERT ROMME            | RIOM                 | 2            | 66,7 %           |
|             | LP PR         | GODEFROY DE BOUILLON        | CLERMONT FERRAND     | 14           | 87,5 %           |
|             | SEP           | LPO BLAISE PASCAL           | AMBERT               | 12           | 85,7 %           |
|             | SEP           | LPO                         | CHAMALIERES          | 15           | 88,2 %           |
|             | GRETA         | -                           | CLERMONT FERRAND     | 4            | 100,0 %          |
|             |               |                             |                      | <b>1 834</b> | <b>79,4 %</b>    |

## RESULTATS DU BAC PROFESSIONNEL AGRICOLE PAR ETABLISSEMENT

| Dépt        | Sigle        | Patronyme               | Localité              | Admis      | Taux de réussite |
|-------------|--------------|-------------------------|-----------------------|------------|------------------|
| ALLIER      | LEGTA        | TOURRET                 | NEUVY                 | 14         | 63,6 %           |
|             | LPA          | ANTOINE BRUN            | LAPALISSE             | 10         | 71,4 %           |
|             | ECA ..       | CLAUDE MERCIER          | LE MAYET DE MONTAGNE  | 12         | 92,3 %           |
|             | ECA ..       | INSTITUT RURAL          | ESCUROLLES            | 27         | 62,8 %           |
|             | LPA          | -                       | DURDAT LAREQUILLE     | 18         | 78,3 %           |
| CANTAL      | LEGTPA       | ENIL - GEORGES POMPIDOU | AURILLAC              | 20         | 100,0 %          |
|             | LPA          | -                       | SAINT-FLOUR           | 19         | 90,5 %           |
|             | ECA ..       | LETRT ST VINCENT        | SAINT-FLOUR           | 18         | 100,0 %          |
|             | EC AGRIC PR  | -                       | MAURIAC               | 1          | 50,0 %           |
|             | EC AGRIC PR  | MAISON FAMILIALE RURALE | MARCOLES              | 4          | 100,0 %          |
|             | EC AGRIC PR  | -                       | SAINT-FLOUR           | 17         | 100,0 %          |
|             | CFPPA        | AURILLAC                | AURILLAC              | 9          | 100,0 %          |
| HAUTE-LOIRE | LPA          | -                       | ESPALY ST MARCEL      | 13         | 72,2 %           |
|             | LEGTPA       | BONNEFONT               | FONTANNES             | 19         | 100,0 %          |
|             | CFPAJ        | -                       | SAUGUES               | 14         | 93,3 %           |
|             | EC AGRIC PR  | -                       | STE FLORINE           | 15         | 100,0 %          |
| PUY-DE-DOME | LEGTPA       | LOUIS PASTEUR           | LEMPDES               | 34         | 77,3 %           |
|             | LYC AGRO ENV | SAINTE JOSEPH           | LE BREUIL SUR COUZE   | 14         | 77,8 %           |
|             | LPA          | DES COMBRAILLES         | ST GERVAIS D AUVERGNE | 19         | 86,4 %           |
|             | LPA          | -                       | ROCHFORT MONTAGNE     | 6          | 100,0 %          |
|             | CFPAJ        | -                       | PONTAUMUR             | 18         | 100,0 %          |
|             | ECA          | -                       | ENNEZAT               | 8          | 53,3 %           |
|             | CFA.A.       | C.N.F.A                 | ST GERVAIS D AUVERGNE | 12         | 92,3 %           |
|             |              |                         |                       | <b>396</b> | <b>80,3 %</b>    |

\*A : Etablissements Agricoles

CFPAJ : Centre de formation professionnel Agricole Jeunes







collection

Notes de la DESI

thématique

Dossiers statistiques

titre

Résultats aux examens  
session 2008

conception, réalisation et diffusion

Service études,  
statistiques, infocentre (SESI)  
Ce.desi@ac-clermont.fr

impression

Rectorat - 50 ex.

pour plus d'informations

[www.ac-clermont.fr](http://www.ac-clermont.fr)



MINISTÈRE DE  
L'ÉDUCATION NATIONALE

MINISTÈRE DE  
L'ENSEIGNEMENT SUPÉRIEUR  
ET DE LA RECHERCHE

