



Tableaux Statistiques

Académie de Clermont-Ferrand

Résultats aux examens

[Synthèse]

Session 2014

numéro 02-15
décembre 2015

Scannez le QR code affiché
pour télécharger la brochure



académie
Clermont-Ferrand

Auteur

Franck CALATAYUD

Secrétariat :
Marie-José TEIXEIRA

Division Statistique et Evaluation : dse@ac-clermont.fr

☎ 04 73 99 32 71 📠 04 73 99 32 78
<http://www.ac-clermont.fr/statistiques/> (grand public)
<http://statpro.ac-clermont.fr> (depuis un site
académique)

SOMMAIRE

| | |
|---|------|
| SYNTHESE des résultats aux examens de l'Académie..... | p. 5 |
|---|------|

RESULTATS :

| | |
|--|-------|
| Diplôme National du Brevet (DNB)..... | p. 9 |
| Certificat d'Aptitudes Professionnelles (CAP)..... | p. 13 |
| Brevet d'Etudes Professionnelles (BEP)..... | p. 19 |
| Mention Complémentaire (MC)..... | p. 25 |
| Brevet Professionnel (BP)..... | p. 31 |
| Brevet de Technicien (BT)..... | p. 37 |
| BACCALAUREAT | p. 41 |
| Brevet des Métiers d'Art (BMA) | p. 49 |
| Brevet de Technicien Supérieur (BTS) et assimilé (DCESF) | p. 53 |
| Diplôme des Métiers d'Art (DMA)..... | p. 61 |
| Diplôme de Comptabilité et de Gestion (DCG) | p. 65 |
| Diplôme supérieur de Comptabilité et de Gestion (DSCG) | p. 69 |

ANNEXE :

| | |
|---|-------|
| Résultats du baccalauréat par établissement | p. 73 |
|---|-------|

Résultats aux examens session 2014

Parmi les 34 080 diplômes délivrés, sous la tutelle du ministère de l'éducation nationale et du ministère de l'agriculture, 30 278 ont été obtenus par la voie de l'enseignement scolaire, l'enseignement à distance ou individuellement, 2 894 par la voie de l'apprentissage et 908 par la voie de la formation continue.

Ce document recense les résultats aux examens de l'enseignement général, technologique et professionnel de l'Académie de Clermont-Ferrand pour la session 2014, du diplôme national du brevet (DNB) au diplôme supérieur de comptabilité et de gestion (DSCG). À compter de la session 2013, le diplôme national du brevet comporte deux séries : la série générale et la série professionnelle. Elles remplacent les trois séries précédentes : collège, technologique et professionnelle.

La publication de ce document, une année après les épreuves, est expliquée par la nécessité de consolider l'ensemble des examens sur la totalité du territoire national.

Les résultats sont présentés par niveau de diplôme.

Les données

Les données proviennent de la Base Centrale de Pilotage (BCP) nationale sauf celles du brevet des collèges issues de l'application OCEAN DNB de la session de septembre. Les résultats « moyenne nationale » sont extraits de la revue « Repères et Références Statistiques » du ministère de l'éducation nationale (n°ISSN/ISBN : 1635-9089/978-2-11-097810-3), ou de la BCP, dans tous les cas en incluant les DOM TOM. Sont compris tous les élèves des établissements de l'académie de Clermont-Ferrand sous statut scolaire ainsi que les candidats individuels, les élèves en apprentissage, en formation continue ou en enseignement à distance.

Les niveaux de formations

Nomenclature nationale des niveaux fixée par la Commission Statistique nationale de la formation professionnelle et de la promotion sociale.

Niveau VI : sorties de premier cycle du second degré (6^e, 5^e, 4^e) et des formations préprofessionnelles en un an (CEP, CPPN, CPA).

Niveau Vbis : sorties de 3^e générale, de 4^e et 3^e technologiques et des classes du second cycle court avant l'année terminale.

Niveau V : sorties de l'année terminale des cycles courts professionnels et abandons de la scolarité du second cycle long avant la classe de terminale.

Niveau IV : sorties des classes du second cycle long et abandons des scolarisations post-baccalauréat avant d'atteindre le niveau III.

Niveau III : sorties d'un diplôme de niveau bac + 2 ans (DUT, BTS, écoles des formations sanitaires ou sociales, etc.).

Niveau II et I : sorties avec un diplôme de second ou troisième cycle universitaire, ou un diplôme de grande école.

Les Sigles des diplômes:

| | |
|-------------|---|
| Niveau Vbis | DNB : Diplôme National du Brevet |
| Niveau V | CAP : Certificat d'Aptitudes Professionnelles (hors agricole - CAPA). BEP : Brevet d'Etudes professionnelles (hors agricole - BEPA). MC5 : Mention Complémentaire niveau 5 |
| Niveau IV | BAC : Baccalauréat général, technologique et professionnel BP : Brevet Professionnel BT : Brevet de Technicien BMA : Brevet des Métiers d'Art MC4 : Mention Complémentaire niveau 4 |
| Niveau III | BTS : Brevet de Technicien Supérieur DCESF : Diplôme de Conseiller en Economie Sociale et Familiale DMA : Diplôme des Métiers d'Art |
| Niveau II | DCG : Diplôme de Comptabilité et de Gestion |
| Niveau I | DSCG : Diplôme Supérieur de Comptabilité et de Gestion |

Synthèse

*des résultats aux examens de
l'Académie de Clermont-Ferrand*

SESSION 2014

Synthèse des pourcentages de réussite aux examens de l'Académie de Clermont-Ferrand

SESSION 2014

| <i>Académie de Clermont - Ferrand</i> | <i>Présents</i> | <i>Admis</i> | <i>Taux de réussite académique</i> | <i>Taux de réussite national</i> | <i>Taux académique - national</i> |
|--|-----------------|--------------|------------------------------------|----------------------------------|-----------------------------------|
| DNB <i>DIPLOME NATIONAL DU BREVET</i> | 14960 | 12891 | 86.2 | 85.3 | 0.9 |
| CAP <i>CERTIFICAT D'APTITUDES PROFESSIONNELLES</i> | 4842 | 4055 | 83.7 | 83.5 | 0.2 |
| BEP <i>BREVET D'ETUDES PROFESSIONNELLES</i> | 2590 | 2307 | 89.1 | 80.6 | 8.5 |
| MC5 <i>MENTION COMPLEMENTAIRE niveau V MC5</i> | 359 | 294 | 81.9 | 84.4 | -2.5 |
| MC4 <i>MENTION COMPLEMENTAIRE niveau IV MC4</i> | 46 | 42 | 91.3 | 83.5 | 7.8 |
| BP <i>BREVET PROFESSIONNEL</i> | 624 | 473 | 75.8 | 73.1 | 2.7 |
| BT <i>BREVET DE TECHNICIEN</i> | 14 | 13 | 92.9 | 86.1 | 6.8 |
| BAC <i>BACCALAUREATS</i> | 12786 | 11466 | 89.7 | 88 | 1.7 |
| BMA <i>BREVET DES METIERS D'ART - BREVET DES METIERS DU SPECTACLE</i> | 56 | 46 | 82.1 | 82.8 | -0.7 |
| BTS <i>BREVET DE TECHNICIEN SUPERIEUR (Y COMPRIS DCSF)</i> | 3094 | 2389 | 77.2 | 73.4 | 3.8 |
| DMA <i>DIPLOME DES METIERS D'ART</i> | 26 | 23 | 88.5 | 88.6 | -0.1 |
| DCG <i>DIPLOME DE COMPTABILITE ET DE GESTION</i> | 112 | 55 | 49.1 | 43.5 | 5.6 |
| DSCG <i>DIPLOME SUPERIEUR DE COMPTABILITE ET DE GESTION</i> | 82 | 26 | 31.7 | 34.9 | -3.2 |
| | 39591 | 34080 | | | |

En 2014 l'académie a délivré 34080 diplômes dont :

- 12891 du niveau Vbis
- 6656 du niveau V
- 12040 du niveau IV
- 2412 du niveau III
- 55 du niveau II
- 26 du niveau I

Résultats

DNB

DIPLOME NATIONAL DU BREVET

SESSION 2014
niveau Vbis

| | |
|-------------------|-------|
| Présents : | 14960 |
| Admis : | 12891 |
| Taux de réussite: | 86.2% |

DNB

DIPLÔME NATIONAL DU BREVET

2014

Récapitulatif

| Séries | Présents | Admis | Taux de réussite acad | Taux de réussite national | Taux académique - taux national |
|--------------------------------------|--------------|--------------|-----------------------|---------------------------|---------------------------------|
| Série générale | 13375 | 11676 | 87.3 | 86 | 1.3 |
| Série professionnelle (réforme 2013) | 1585 | 1215 | 76.7 | 78.7 | -2 |
| Total | 14960 | 12891 | 86.2 | 85.3 | 0.9 |

Répartition par Sexe

| Séries | FEMININ | | MASCULIN | | TOTAL | | Part des filles des admis |
|--------------------------------------|-------------|------------------|-------------|------------------|--------------|------------------|---------------------------|
| | Admis | Taux de réussite | Admis | Taux de réussite | Admis | Taux de réussite | |
| Série générale | 6078 | 90.3 | 5598 | 84.2 | 11676 | 87.3 | 52.1 |
| Série professionnelle (réforme 2013) | 502 | 79.2 | 713 | 75 | 1215 | 76.7 | 41.3 |
| Total | 6580 | 89.4 | 6311 | 83.1 | 12891 | 86.2 | 51 |

Répartition par département

| Séries | | ALLIER | CANTAL | HAUTE-LOIRE | PUY-DE-DOME | Académie |
|--------------------------------------|-------------------------|-------------|-------------|-------------|-------------|--------------|
| Série générale | Admis | 2802 | 1101 | 2297 | 5476 | 11676 |
| | Taux de réussite | 84.7 | 93.1 | 90.6 | 86.2 | 87.3 |
| Série professionnelle (réforme 2013) | Admis | 323 | 176 | 237 | 479 | 1215 |
| | Taux de réussite | 72.7 | 83 | 85.6 | 73.5 | 76.7 |
| TOTAL | Admis | 3125 | 1277 | 2534 | 5955 | 12891 |
| | Taux de réussite | 83.3 | 91.5 | 90.1 | 85 | 86.2 |

Evolution des résultats au brevet dans l'académie de Clermont-Ferrand (sessions de septembre)

| Académie de Clermont DNB | Session 2004 | | Session 2005 | | Session 2006 | | Session 2007 | | Session 2008 | | Session 2009 | | Session 2010 | | Session 2011 | | Session 2012 | | Session 2013 | | Session 2014 | |
|---|--------------|------------------|--------------|------------------|--------------|------------------|--------------|------------------|--------------|------------------|--------------|------------------|--------------|------------------|--------------|------------------|--------------|------------------|--------------|------------------|--------------|------------------|
| | Admis | Taux de réussite | Admis | Taux de réussite | Admis | Taux de réussite | Admis | Taux de réussite | Admis | Taux de réussite | Admis | Taux de réussite | Admis | Taux de réussite | Admis | Taux de réussite | Admis | Taux de réussite | Admis | Taux de réussite | Admis | Taux de réussite |
| Série collège | 10381 | 79.3 | 10526 | 81.7 | 10793 | 82 | 10552 | 83.7 | 10343 | 85 | 10309 | 86.4 | 10798 | 88.1 | 11023 | 87.1 | 11425 | 88.3 | | | | |
| Série technologique | 755 | 54.5 | 933 | 67.1 | 544 | 70.3 | 395 | 74.4 | 319 | 74.2 | 301 | 73.2 | 333 | 77.8 | 307 | 75.2 | 224 | 71.1 | | | | |
| Série professionnelle | 1075 | 70.2 | 1067 | 72 | 1477 | 82.5 | 1424 | 74.7 | 1325 | 77 | 1150 | 72 | 1072 | 74.8 | 872 | 67.1 | 888 | 60.8 | | | | |
| Série générale | | | | | | | | | | | | | | | | | | | | | | |
| Série professionnelle (réforme 2013) | | | | | | | | | | | | | | | | | | | 11303 | 86.8 | 11676 | 87.3 |
| TOTAL | 12211 | 76.3 | 12526 | 79.5 | 12814 | 81.5 | 12371 | 82.2 | 11987 | 83.7 | 11760 | 84.3 | 12203 | 86.5 | 12202 | 84.9 | 12537 | 85.2 | 12493 | 85.2 | 12891 | 86.2 |

Evolution des résultats au brevet dans l'académie de Clermont-Ferrand

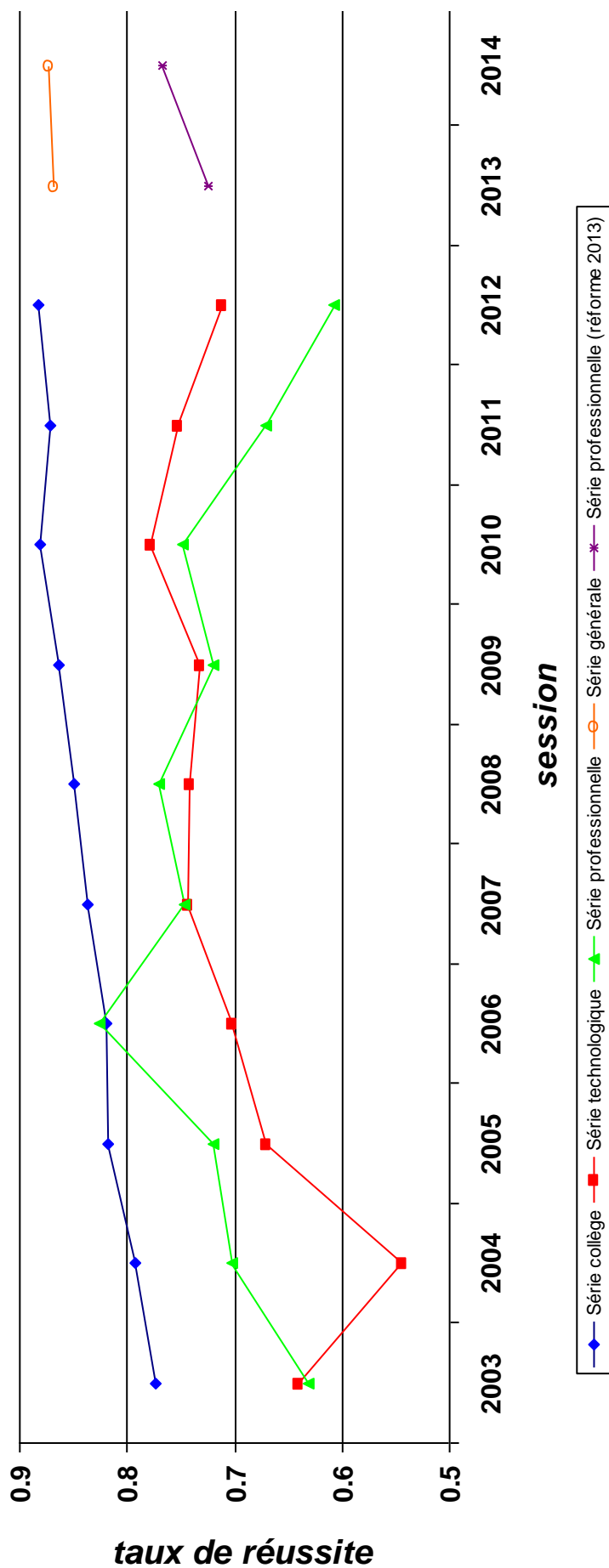

Résultats

CAP

***CERTIFICAT D'APTITUDES
PROFESSIONNELLES***

SESSION 2014
niveau V

| | |
|-------------------|-------|
| Présents : | 4842 |
| Admis : | 4055 |
| Taux de réussite: | 83.7% |

CAP

CERTIFICAT D'APTITUDES PROFESSIONNELLES

2014

Répartition par sexe

| Sexe | Présents | Admis | Taux de réussite académique | Taux de réussite national | Taux académique - national |
|--------------|-------------|-------------|-----------------------------|---------------------------|----------------------------|
| FEMININ | 1868 | 1594 | 85.3 | 84.7 | 0.6 |
| MASCULIN | 2974 | 2461 | 82.8 | 82.6 | 0.2 |
| TOTAL | 4842 | 4055 | 83.7 | 83.5 | 0.2 |

Répartition par département

| Département | Présents | Admis | Taux de réussite académique |
|--------------|-------------|-------------|-----------------------------|
| ALLIER | 1189 | 991 | 83.3 |
| CANTAL | 415 | 355 | 85.5 |
| HAUTE-LOIRE | 806 | 673 | 83.5 |
| PUY-DE-DOME | 2432 | 2036 | 83.7 |
| TOTAL | 4842 | 4055 | 83.7 |

Répartition par secteur

| Secteurs | Présents | Admis | Taux de réussite académique | Taux de réussite national | Taux académique - national |
|--------------|-------------|-------------|-----------------------------|---------------------------|----------------------------|
| PRIVE | 2407 | 1996 | 82.9 | 84.6 | -1.7 |
| PUBLIC | 1600 | 1409 | 88.1 | 84.8 | 3.3 |
| SANS OBJET | 835 | 650 | 77.8 | 77.1 | 0.7 |
| TOTAL | 4842 | 4055 | 83.7 | 83.5 | 0.2 |

Répartition par origine des types de formation

| Type de formation | Présents | Admis | Taux de réussite académique | Taux de réussite national | Taux académique - national |
|--------------------|-------------|-------------|-----------------------------|---------------------------|----------------------------|
| APPRENTISSAGE | 2116 | 1725 | 81.5 | 83.2 | -1.7 |
| FORMATION CONTINUE | 408 | 367 | 90 | 89.4 | 0.6 |
| INDIVIDUEL | 784 | 612 | 78.1 | 77.4 | 0.7 |
| SCOLAIRE | 1534 | 1351 | 88.1 | 85.1 | 3 |
| TOTAL | 4842 | 4055 | 83.7 | 83.5 | 0.2 |

Répartition par catégorie de spécialités

| Catégorie de spécialités | Présents | Admis | Taux de réussite académique | Taux de réussite national | Taux académique - national |
|--------------------------|-------------|-------------|-----------------------------|---------------------------|----------------------------|
| PRODUCTION | 3034 | 2490 | 82.1 | 83.2 | -1.1 |
| SERVICES | 1808 | 1565 | 86.6 | 83.9 | 2.7 |
| TOTAL | 4842 | 4055 | 83.7 | 83.5 | 0.2 |

Répartition par spécialité

| Spécialité | Présents | Admis | Taux de réussite académique | Taux de réussite national | Taux académique - national |
|---|----------|-------|-----------------------------|---------------------------|----------------------------|
| CAP 20101 CONDUCT. INSTALLATIONS PRODUCTION | 47 | 43 | 91.5 | 87.8 | 3.7 |
| CAP 22129 AGENT POLYVALENT DE RESTAURATI | 144 | 126 | 87.5 | 87.8 | -0.3 |
| CAP 22130 CHARCUTIER-TRAITEUR | 35 | 20 | 57.1 | 80.8 | -23.7 |
| CAP 22131 CUISINE | 291 | 224 | 77 | 82 | -5 |
| CAP 22132 BOULANGER | 147 | 123 | 83.7 | 85.9 | -2.2 |
| CAP 22133 CHOCOLATIER CONFISEUR | 36 | 24 | 66.7 | 91.5 | -24.8 |
| CAP 22135 BOUCHER | 122 | 91 | 74.6 | 83.9 | -9.3 |
| CAP 22136 PATISSIER | 259 | 214 | 82.6 | 84.5 | -1.9 |
| CAP 22427 ARTS & TECH.VERRE: DECORATEUR | 14 | 14 | ns | 92 | 8 |
| CAP 22428 ARTS DU VERRE ET DU CRISTAL | 24 | 24 | ns | 98.1 | 1.9 |
| CAP 22510 COMPOSIT.PLASTIQ.CHAUDRONNES | 4 | 4 | ns | 79.1 | 20.9 |
| CAP 22706 FROID ET CLIMATISATION | 8 | 8 | ns | 77.7 | 22.3 |
| CAP 22713 INSTALLATEUR THERMIQUE | 111 | 100 | 90.1 | 86.8 | 3.3 |
| CAP 23002 MAINTENANCE BATIMENTS DE COLLECT. | 33 | 30 | 90.9 | 81.6 | 9.3 |
| CAP 23204 GRAVEUR SUR PIERRE | 7 | 4 | 57.1 | 57.1 | 0 |
| CAP 23216 TAILLEUR PIERRE MARBRIER BAT.DEC | 11 | 9 | 81.8 | 80.8 | 1 |
| CAP 23217 MACON | 137 | 116 | 84.7 | 79.1 | 5.6 |
| CAP 23218 COUVREUR | 41 | 21 | 51.2 | 76.6 | -25.4 |
| CAP 23219 CONSTRUCTEUR BETON ARME BATIMENT | 9 | 9 | ns | 81.7 | 18.3 |
| CAP 23317 INSTALLATEUR SANITAIRE | 81 | 66 | 81.5 | 82 | -0.5 |
| CAP 23318 CARRELEUR MOSAISTE | 27 | 21 | 77.8 | 78.4 | -0.6 |
| CAP 23319 PEINTRE-APPLICATEUR DE REVETEMEN | 157 | 123 | 78.3 | 78.6 | -0.3 |
| CAP 23320 SOLIER-MOQUETTISTE | 9 | 8 | 88.9 | 83.2 | 5.7 |
| CAP 23322 CONSTRUCTEUR OUV.BAT.ALU.VER.M.S | 16 | 11 | 68.8 | 82.2 | -13.5 |
| CAP 23323 PLATRIER-PLAQUISTE | 69 | 57 | 82.6 | 75.3 | 7.3 |
| CAP 23420 CANNAGE ET PAILLAGE AMEUBLEMENT | 1 | 1 | ns | 87.5 | 12.5 |
| CAP 23430 ARTS BOIS OP_A: SCULPTEUR ORNEMA. | 11 | 9 | 81.8 | 76 | 5.8 |
| CAP 23432 ARTS BOIS OP_C: MARQUETEUR | 16 | 14 | 87.5 | 84.6 | 2.9 |
| CAP 23437 EBENISTE | 40 | 33 | 82.5 | 80.7 | 1.8 |
| CAP 23439 CHARPENTIER BOIS | 59 | 52 | 88.1 | 80.4 | 7.7 |
| CAP 23440 CONSTRUCTEUR BOIS | 14 | 9 | 64.3 | 80.4 | -16.1 |
| CAP 23441 MENUISIER FABRICT MEN MOB AGENCM | 104 | 73 | 70.2 | 79.8 | -9.6 |
| CAP 23442 MENUISIER INSTALLATEUR | 13 | 8 | 61.5 | 80.4 | -18.9 |
| CAP 23443 CONDUCTEUR-OPERATEUR DE SCIERIE | 9 | 9 | ns | 100 | 0 |
| CAP 24005 METIER DU PRESSING | 1 | 1 | ns | 83.1 | 16.9 |
| CAP 24006 METIERS DE LA BLANCHISSERIE | 12 | 10 | 83.3 | 89.3 | -6 |
| CAP 24130 ARTS DE LA DENTELLE OPT. FUSEAUx | 10 | 5 | 50 | 50 | 0 |
| CAP 24240 METIERS DE LA MODE-VÊTEMENT FLOU | 12 | 7 | 58.3 | 84 | -25.7 |
| CAP 25108 INSTRUMTS COUPANTS & DE CHIRURGIE | 15 | 15 | ns | 100 | 0 |
| CAP 25133 AGENT VERIF. APPAR. EXTINCTEURS | 6 | 6 | ns | 83.6 | 16.4 |
| CAP 25211 MAINT.MAT. OPT.TRACTEURS MAT.AGR | 22 | 18 | 81.8 | 91.2 | -9.4 |
| CAP 25212 MAINT.MAT. OPT.MAT.TP MANUTENTIO | 20 | 19 | 95 | 90.6 | 4.4 |
| CAP 25213 MAINT.MAT. OPT.MAT. PARCS JARDIN | 25 | 21 | 84 | 84 | 0 |
| CAP 25214 MAINT.VEHIC.AUTO OPT. VEHIC.PART | 233 | 207 | 88.8 | 86.1 | 2.7 |
| CAP 25215 MAINT.VEHIC.AUTO OPT. VEHIC.IND. | 56 | 41 | 73.2 | 85.9 | -12.7 |
| CAP 25216 MAINT.VEHIC.AUTO OPT. MOTOCYCLES | 19 | 17 | 89.5 | 84.7 | 4.8 |
| CAP 25304 MAINTENANCE SUR SYSTEM.D'AERONEF | 8 | 7 | 87.5 | 89.1 | -1.6 |
| CAP 25421 MISE EN FORME DES MATERIAUX | 4 | 4 | ns | 100 | 0 |
| CAP 25423 FERRONNIER | 17 | 16 | 94.1 | 80.3 | 13.8 |
| CAP 25430 MECANICIEN CELLULES D'AERONEFS | 35 | 34 | 97.1 | 94.3 | 2.8 |

ns : non significatif

Répartition par spécialité

| Spécialité | Présents | Admis | Taux de réussite académique | Taux de réussite national | Taux académique - national |
|--|-------------|-------------|-----------------------------|---------------------------|----------------------------|
| CAP 25431 SERRURIER METALLIER | 26 | 16 | 61.5 | 80 | -18.5 |
| CAP 25432 CONSTRUCTION DES CARROSSERIES | 9 | 7 | 77.8 | 83.9 | -6.1 |
| CAP 25433 PEINTURE EN CARROSSERIE | 62 | 57 | 91.9 | 88 | 3.9 |
| CAP 25434 REPARATION DES CARROSSERIES | 101 | 75 | 74.3 | 81.9 | -7.6 |
| CAP 25435 REALISAT. EN CHAUDRONNERIE INDUS. | 90 | 86 | 95.6 | 82.7 | 12.9 |
| CAP 25522 ELECTRICIEN SYSTEMES AERONEFS | 6 | 6 | ns | 90.8 | 9.2 |
| CAP 25523 PREP.& REAL. OUVRAGES ELECTRIQUE | 139 | 117 | 84.2 | 78.9 | 5.3 |
| CAP 31116 AGENT ENTREPOSAGE ET MESSAGERIE | 27 | 24 | 88.9 | 83.2 | 5.7 |
| CAP 31117 CONDUCTEUR ROUTIER MARCHANDISES | 71 | 66 | 93 | 90.6 | 2.4 |
| CAP 31118 CONDUCTEUR LIVREUR MARCHANDISES | 23 | 23 | ns | 88.7 | 11.3 |
| CAP 31120 DISTRIBUTION OBJETS SERV.CLIENTEL | 29 | 28 | 96.6 | 93.5 | 3.1 |
| CAP 31214 EMPLOYE COMMERCE MULTISPECIALITES | 91 | 84 | 92.3 | 86.9 | 5.4 |
| CAP 31215 EMPLOY.VENTE:PRODUITS ALIMENTAIRES | 113 | 93 | 82.3 | 83.4 | -1.1 |
| CAP 31216 EMPL.VENTE:PRDTS EQUIPMTS COURANTS | 97 | 91 | 93.8 | 87.4 | 6.4 |
| CAP 31217 VENDEUR-MAGASINIER PIECES AUTO | 9 | 8 | 88.9 | 78.7 | 10.2 |
| CAP 31218 FLEURISTE | 36 | 34 | 94.4 | 88 | 6.4 |
| CAP 31220 EMPL.VENT.SP.LIBRAIR.PAPET.PRESS | 10 | 9 | 90 | 88.2 | 1.8 |
| CAP 32226 SIGNALETIQUE ENSEIGNE ET DECOR | 14 | 14 | ns | 84.6 | 15.4 |
| CAP 32314 OPERATEUR PROJECTIONNISTE CINEM | 12 | 11 | 91.7 | 85.5 | 6.2 |
| CAP 33202 PETITE ENFANCE | 587 | 479 | 81.6 | 81.6 | 0 |
| CAP 33409 RESTAURANT | 128 | 97 | 75.8 | 78.3 | -2.5 |
| CAP 33410 SERVICES EN BRASSERIE-CAFE | 9 | 9 | ns | 83.7 | 16.3 |
| CAP 33411 ASS. TECH. MILIEUX FAMIL.COLLECT | 56 | 52 | 92.9 | 88 | 4.9 |
| CAP 33610 COIFFURE | 206 | 180 | 87.4 | 82.7 | 4.7 |
| CAP 33611 ESTHETIQUE COSMETIQUE PARFUMERIE | 181 | 165 | 91.2 | 83.5 | 7.7 |
| CAP 34002 AGT PREVENTION MEDIATION | 28 | 25 | 89.3 | 88.1 | 1.2 |
| CAP 34301 AGENT DE LA QUALITE DE L'EAU | 4 | 4 | ns | 67.6 | 32.4 |
| CAP 34306 MAINTENANCE ET HYGIENE DES LOCAUX | 16 | 12 | 75 | 81.9 | -6.9 |
| CAP 34405 AGENT DE SECURITE | 61 | 57 | 93.4 | 91.2 | 2.2 |
| TOTAL | 4842 | 4055 | 83.7 | 83.5 | 0.2 |

Evolution du nombre de présentés : CAP

2014 : 4842 présentés

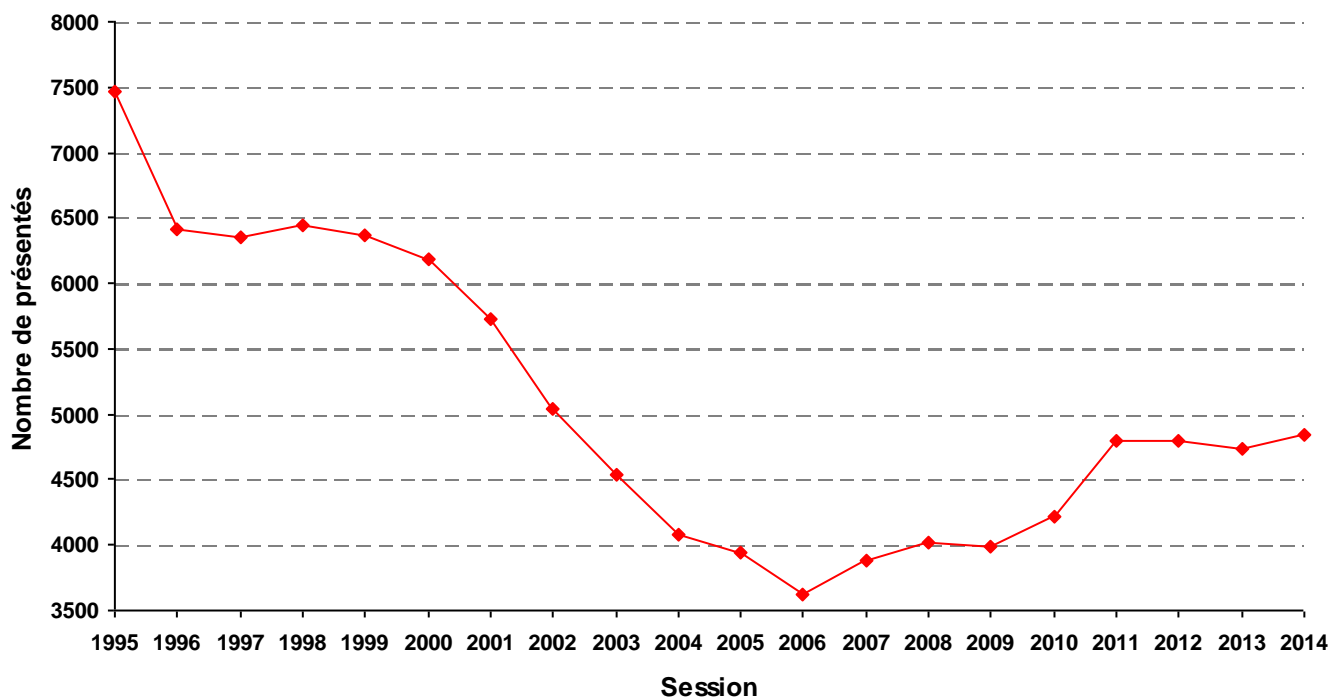

Evolution du taux de réussite : CAP

2014 : 4055 admis

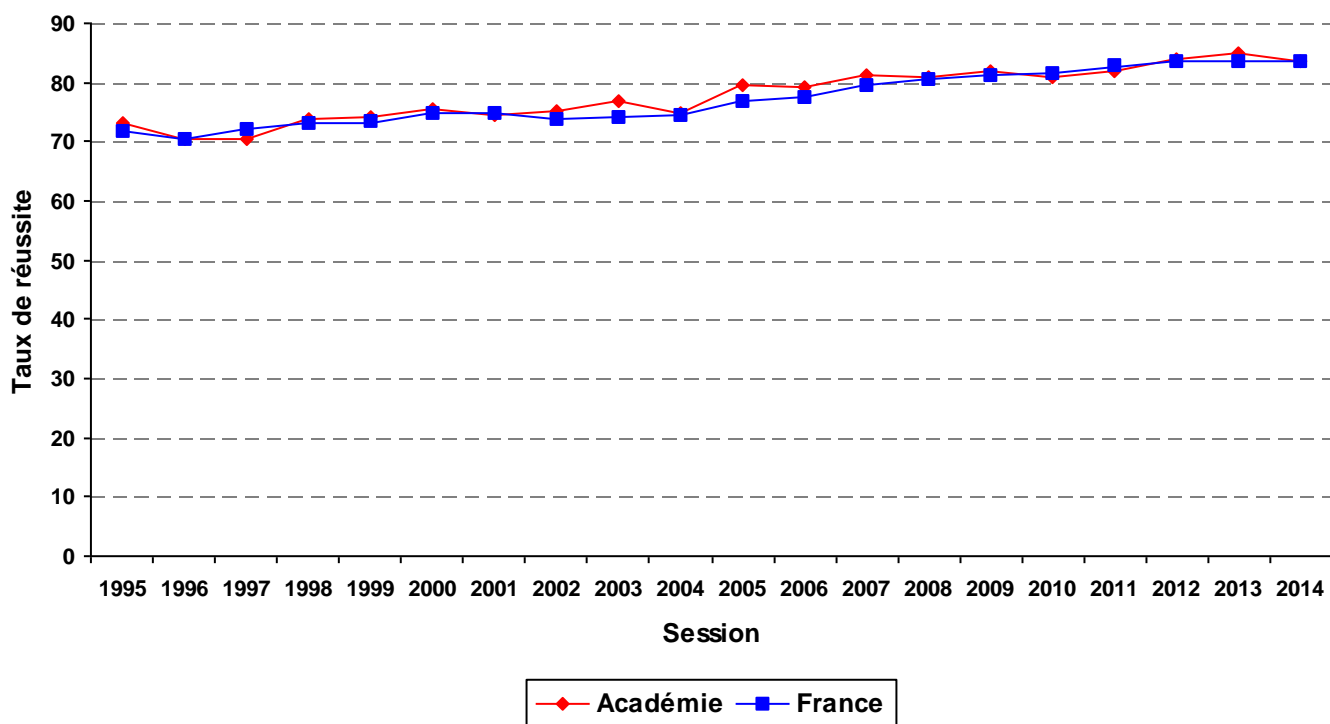

Résultats

BEP

***BREVET D'ETUDES
PROFESSIONNELLES***

SESSION 2014
niveau V

| | |
|-------------------|-------|
| Présents : | 2590 |
| Admis : | 2307 |
| Taux de réussite: | 89.1% |

BEP

BREVET D'ETUDES PROFESSIONNELLES

2014

Répartition par sexe

| Sexe | Présents | Admis | Taux de réussite académique | Taux de réussite national | Taux académique - national |
|--------------|-------------|-------------|-----------------------------|---------------------------|----------------------------|
| FEMININ | 1321 | 1182 | 89.5 | 82.5 | 7 |
| MASCULIN | 1269 | 1125 | 88.7 | 79 | 9.7 |
| TOTAL | 2590 | 2307 | 89.1 | 80.6 | 8.5 |

Répartition par département

| Département | Présents | Admis | Taux de réussite académique |
|--------------|-------------|-------------|-----------------------------|
| ALLIER | 761 | 665 | 87.4 |
| CANTAL | 310 | 290 | 93.5 |
| HAUTE-LOIRE | 371 | 344 | 92.7 |
| PUY-DE-DOME | 1148 | 1008 | 87.8 |
| TOTAL | 2590 | 2307 | 89.1 |

Répartition par secteur

| Secteurs | Présents | Admis | Taux de réussite académique | Taux de réussite national | Taux académique - national |
|--------------|-------------|-------------|-----------------------------|---------------------------|----------------------------|
| PRIVE | 536 | 500 | 93.3 | 88 | 5.3 |
| PUBLIC | 2035 | 1793 | 88.1 | 78.8 | 9.3 |
| SANS OBJET | 19 | 14 | 73.7 | 59.5 | 14.2 |
| TOTAL | 2590 | 2307 | 89.1 | 80.6 | 8.5 |

Répartition par origine des types de formation

| Type de formation | Présents | Admis | Taux de réussite académique | Taux de réussite national | Taux académique - national |
|-------------------------|-------------|-------------|-----------------------------|---------------------------|----------------------------|
| APPRENTISSAGE | 41 | 37 | 90.2 | 83.6 | 6.6 |
| ENSEIGNEMENT A DISTANCE | 1 | 1 | ns | 66.7 | 33.3 |
| FORMATION CONTINUE | 21 | 19 | 90.5 | 78.9 | 11.6 |
| INDIVIDUEL | 46 | 35 | 76.1 | 62.1 | 14 |
| SCOLAIRE | 2481 | 2215 | 89.3 | 81.7 | 7.6 |
| TOTAL | 2590 | 2307 | 89.1 | 80.6 | 8.5 |

Répartition par catégorie de spécialités

| Catégorie de spécialités | Présents | Admis | Taux de réussite académique | Taux de réussite national | Taux académique - national |
|--------------------------|-------------|-------------|-----------------------------|---------------------------|----------------------------|
| PRODUCTION | 1012 | 898 | 88.7 | 80.1 | 8.6 |
| SERVICES | 1578 | 1409 | 89.3 | 81 | 8.3 |
| TOTAL | 2590 | 2307 | 89.1 | 80.6 | 8.5 |

Répartition par spécialité

| Spécialité | Présents | Admis | Taux de réussite académique | Taux de réussite national | Taux académique - national |
|------------|----------|-------|-----------------------------|---------------------------|----------------------------|
|------------|----------|-------|-----------------------------|---------------------------|----------------------------|

Répartition par spécialité

| Spécialité | Présents | Admis | Taux de réussite académique | Taux de réussite national | Taux académique - national |
|---|-------------|-------------|-----------------------------|---------------------------|----------------------------|
| BEP 20004 REPRESENT.INFORMATISEE PRDTS IND. | 10 | 10 | ns | 85.6 | 14.4 |
| BEP 22001 PROC. CHIMIE EAU PAPIERS-CARTONS | 22 | 22 | ns | 88 | 12 |
| BEP 22106 RESTAURATION OPTION CUISINE | 129 | 116 | 89.9 | 88.1 | 1.8 |
| BEP 22204 CONDUITE PROCEDES IND.& TRANSFORM | 13 | 13 | ns | 83.9 | 16.1 |
| BEP 22403 MET.ART-VERRE : MET.ENSEIG.SIGNAL | 9 | 8 | 88.9 | 80.5 | 8.4 |
| BEP 22503 PLASTIQUES ET COMPOSITES | 2 | 2 | ns | 86 | 14 |
| BEP 22705 MAINT. SYST. ENERGETIQ. CLIMATIQ. | 12 | 12 | ns | 71.2 | 28.8 |
| BEP 22706 INSTAL.SYST. ENERGETIQ. CLIMATIQ. | 38 | 32 | 84.2 | 78.2 | 6 |
| BEP 22707 FROID ET CONDITIONNEMENT DE L'AIR | 24 | 23 | 95.8 | 69.9 | 25.9 |
| BEP 23003 MET.D'ART - MARCHANDISAGE VISUEL | 17 | 17 | ns | 90.8 | 9.2 |
| BEP 23004 ETUDES DU BÂTIMENT | 26 | 21 | 80.8 | 77.6 | 3.2 |
| BEP 23105 TOPOGRAPHIE | 12 | 8 | 66.7 | 77.1 | -10.4 |
| BEP 23106 TRAVAUX PUBLICS | 14 | 12 | 85.7 | 87.8 | -2.1 |
| BEP 23204 REALISATIONS DU GROS ŒUVRE | 12 | 12 | ns | 76.6 | 23.4 |
| BEP 23305 AMENAGEMENT-FINITION | 13 | 13 | ns | 77.3 | 22.7 |
| BEP 23405 BOIS OPTION CONSTRUCTION BOIS | 35 | 29 | 82.9 | 82.8 | 0.1 |
| BEP 23406 BOIS OPTION MENUISERIE-AGENCEMENT | 35 | 28 | 80 | 79.2 | 0.8 |
| BEP 24002 METIERS PRESSING BLANCHISSERIE | 4 | 4 | ns | 68.9 | 31.1 |
| BEP 24205 METIERS DE LA MODE - VÊTEMENT | 39 | 30 | 76.9 | 79.6 | -2.7 |
| BEP 24206 METIERS ART-TAPISSI.AMEUBLEMENT | 10 | 7 | 70 | 72.9 | -2.9 |
| BEP 24303 METIERS DU CUIR OPT. MAROQUINERIE | 29 | 27 | 93.1 | 81.8 | 11.3 |
| BEP 25006 MAINT.PRODTS & EQUIP. INDUSTRIELS | 136 | 126 | 92.6 | 81 | 11.6 |
| BEP 25111 PRODUCTION MECANIQUE | 36 | 32 | 88.9 | 77 | 11.9 |
| BEP 25511 ELECTROTEC.ENERGIE EQUIP.COMMUNIC | 226 | 195 | 86.3 | 76.5 | 9.8 |
| BEP 25512 SYSTEMES ELECTRONIQUES NUMERIQUES | 109 | 99 | 90.8 | 85.9 | 4.9 |
| BEP 31106 LOGISTIQUE ET TRANSPORT | 44 | 39 | 88.6 | 82.4 | 6.2 |
| BEP 31206 METIERS RELATION CLIENTS USAGERS | 489 | 444 | 90.8 | 80.7 | 10.1 |
| BEP 31207 OPTIQUE LUNETTERIE | 25 | 24 | 96 | 83.5 | 12.5 |
| BEP 32204 IND.GRAPH. OPT. PRODUCTION GRAPH. | 13 | 11 | 84.6 | 82.8 | 1.8 |
| BEP 32205 IND.GRAPH. OPT. PRODUCT. IMPRIMEE | 6 | 6 | ns | 79.1 | 20.9 |
| BEP 32302 MET.ART-ELABO.PRJTS COMM.VISUELLE | 65 | 64 | 98.5 | 85.8 | 12.7 |
| BEP 32303 PHOTOGRAPHIE | 15 | 15 | ns | 86.6 | 13.4 |
| BEP 32404 METIERS SERVICES ADMINISTRATIFS | 334 | 285 | 85.3 | 73.6 | 11.7 |
| BEP 33003 ACCOMP. SOINS ET SERVIC. PERSONNE | 423 | 394 | 93.1 | 90.1 | 3 |
| BEP 33101 AUXILIAIRE PROTHESE DENTAIRE | 22 | 20 | 90.9 | 85.9 | 5 |
| BEP 33404 RESTAURATION OP.COMMERCIAL.& SERV | 121 | 97 | 80.2 | 81.6 | -1.4 |
| BEP 34304 MET. HYGIENE PROPRETE ENVIRONNEMT | 21 | 10 | 47.6 | 71.5 | -23.9 |
| TOTAL | 2590 | 2307 | 89.1 | 80.6 | 8.5 |

Evolution du nombre de présentés : BEP

2014 : 2590 présentés

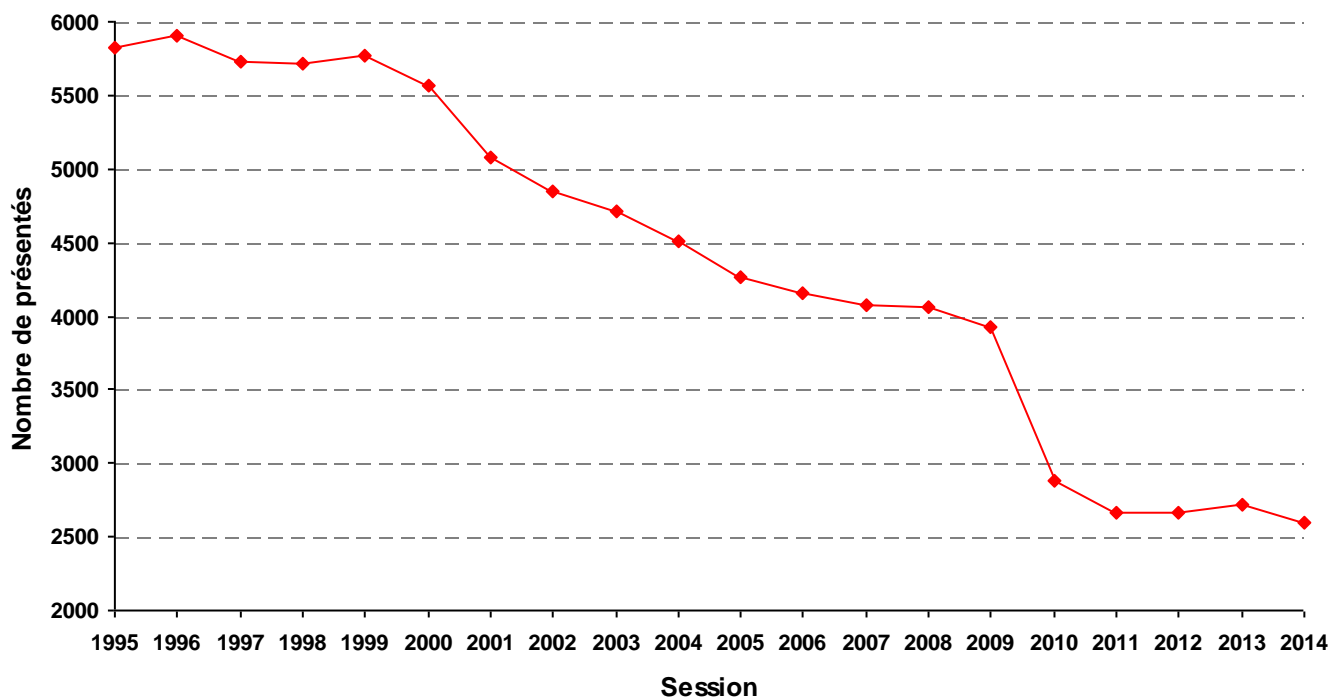

Evolution du taux de réussite : BEP

2014 : 2307 admis

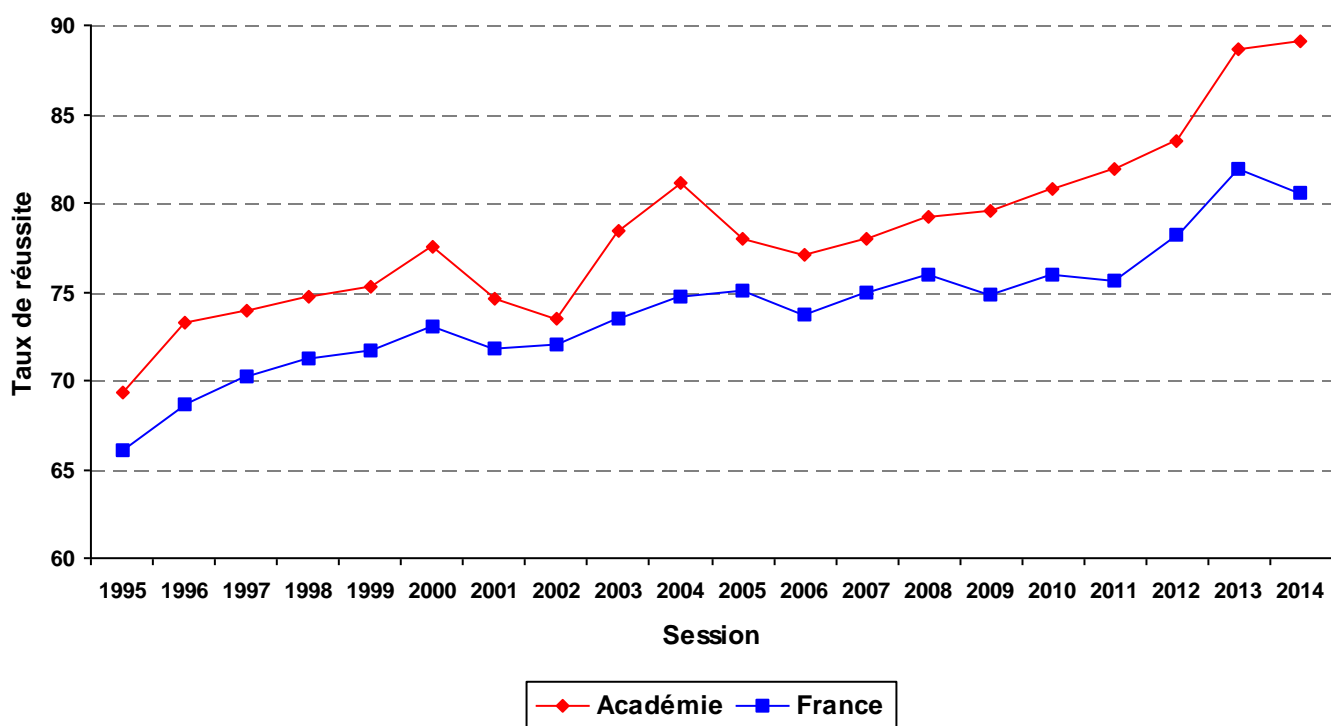

Résultats

MC

MENTION COMPLEMENTAIRE

SESSION 2014
niveaux V et IV

| | |
|-------------------|-----|
| Présents : | 405 |
| Admis : | 336 |
| Taux de réussite: | 83% |

MC5

MENTION COMPLEMENTAIRE niveau V MC5

2014

Répartition par sexe

| Sexe | Présents | Admis | Taux de réussite académique | Taux de réussite national | Taux académique - national |
|--------------|------------|------------|-----------------------------|---------------------------|----------------------------|
| FEMININ | 164 | 139 | 84.8 | 85.4 | -0.6 |
| MASCULIN | 195 | 155 | 79.5 | 83.6 | -4.1 |
| TOTAL | 359 | 294 | 81.9 | 84.4 | -2.5 |

Répartition par département

| Département | Présents | Admis | Taux de réussite académique |
|--------------|------------|------------|-----------------------------|
| ALLIER | 67 | 49 | 73.1 |
| CANTAL | 13 | 10 | 76.9 |
| HAUTE-LOIRE | 87 | 62 | 71.3 |
| PUY-DE-DOME | 192 | 173 | 90.1 |
| TOTAL | 359 | 294 | 81.9 |

Répartition par secteur

| Secteurs | Présents | Admis | Taux de réussite académique | Taux de réussite national | Taux académique - national |
|--------------|------------|------------|-----------------------------|---------------------------|----------------------------|
| PRIVE | 250 | 194 | 77.6 | 81.7 | -4.1 |
| PUBLIC | 103 | 96 | 93.2 | 90.3 | 2.9 |
| SANS OBJET | 6 | 4 | 66.7 | 68.3 | -1.6 |
| TOTAL | 359 | 294 | 81.9 | 84.4 | -2.5 |

Répartition par origine des types de formation

| Type de formation | Présents | Admis | Taux de réussite académique | Taux de réussite national | Taux académique - national |
|-------------------------|------------|------------|-----------------------------|---------------------------|----------------------------|
| APPRENTISSAGE | 204 | 158 | 77.5 | 82.3 | -4.8 |
| ENSEIGNEMENT A DISTANCE | 6 | 4 | 66.7 | 68.3 | -1.6 |
| FORMATION CONTINUE | 27 | 22 | 81.5 | 87.3 | -5.8 |
| SCOLAIRE | 122 | 110 | 90.2 | 87.7 | 2.5 |
| TOTAL | 359 | 294 | 81.9 | 84.4 | -2.5 |

Répartition par catégorie de spécialités

| Catégorie de spécialités | Présents | Admis | Taux de réussite académique | Taux de réussite national | Taux académique - national |
|--------------------------|------------|------------|-----------------------------|---------------------------|----------------------------|
| PRODUCTION | 205 | 164 | 80 | 84.6 | -4.6 |
| SERVICES | 154 | 130 | 84.4 | 84 | 0.4 |
| TOTAL | 359 | 294 | 81.9 | 84.4 | -2.5 |

Répartition par spécialité

| Spécialité | Présents | Admis | Taux de réussite académique | Taux de réussite national | Taux académique - national |
|--|----------|-------|-----------------------------|---------------------------|----------------------------|
| MC5 22103 EMPLOYE TRAITEUR | 7 | 3 | 42.9 | 80.9 | -38 |
| MC5 22104 PATISserie-GLACE.CHOCO.CONFIS.SP | 44 | 35 | 79.5 | 83.8 | -4.3 |

Répartition par spécialité

| Spécialité | Présents | Admis | Taux de réussite académique | Taux de réussite national | Taux académique - national |
|---|-----------------|--------------|------------------------------------|----------------------------------|-----------------------------------|
| MC5 22105 CUISINIER DESSERTS RESTAU. | 32 | 28 | 87.5 | 92.7 | -5.2 |
| MC5 22106 VENDEUR SPECIALISE ALIMENTATION | 8 | 6 | 75 | 85.7 | -10.7 |
| MC5 22107 BOULANGERIE SPECIALISEE (MC5) | 28 | 20 | 71.4 | 76.2 | -4.8 |
| MC5 22701 MAINTENAN.EQUIPEMT THERMIQ.INDIV. | 12 | 11 | 91.7 | 94.4 | -2.7 |
| MC5 23202 ZINGUERIE | 14 | 8 | 57.1 | 74.4 | -17.3 |
| MC5 23302 PLAQUISTE | 18 | 15 | 83.3 | 79 | 4.3 |
| MC5 25208 MAINTENANCE CONTRÔLE MATERIELS | 4 | 4 | ns | 61.9 | 38.1 |
| MC5 25404 SOUDAGE | 1 | 1 | ns | 83.7 | 16.3 |
| MC5 25507 MAINT. SYST. EMBARQUES AUTOMOBIL | 37 | 33 | 89.2 | 84 | 5.2 |
| MC5 33001 AIDE A DOMICILE | 49 | 39 | 79.6 | 87.4 | -7.8 |
| MC5 33410 SOMMELLERIE | 18 | 18 | ns | 94 | 6 |
| MC5 33603 STYLISTE VISAGISTE | 32 | 24 | 75 | 72.9 | 2.1 |
| MC5 33604 COLORISTE PERMANENTISTE | 55 | 49 | 89.1 | 77.2 | 11.9 |
| TOTAL | 359 | 294 | 81.9 | 84.4 | -2.5 |

MC4

MENTION COMPLEMENTAIRE niveau IV MC4

2014

Répartition par sexe

| Sexe | Présents | Admis | Taux de réussite académique | Taux de réussite national | Taux académique - national |
|--------------|-----------|-----------|-----------------------------|---------------------------|----------------------------|
| FEMININ | 15 | 15 | ns | 89.4 | 10.6 |
| MASCULIN | 31 | 27 | 87.1 | 80.3 | 6.8 |
| TOTAL | 46 | 42 | 91.3 | 83.5 | 7.8 |

Répartition par département

| Département | Présents | Admis | Taux de réussite académique |
|--------------|-----------|-----------|-----------------------------|
| PUY-DE-DOME | 46 | 42 | 91.3 |
| TOTAL | 46 | 42 | 91.3 |

Répartition par secteur

| Secteurs | Présents | Admis | Taux de réussite académique | Taux de réussite national | Taux académique - national |
|--------------|-----------|-----------|-----------------------------|---------------------------|----------------------------|
| PRIVE | 19 | 16 | 84.2 | 86.8 | -2.6 |
| PUBLIC | 27 | 26 | 96.3 | 80.9 | 15.4 |
| TOTAL | 46 | 42 | 91.3 | 83.5 | 7.8 |

Répartition par origine des types de formation

| Type de formation | Présents | Admis | Taux de réussite académique | Taux de réussite national | Taux académique - national |
|--------------------|-----------|-----------|-----------------------------|---------------------------|----------------------------|
| APPRENTISSAGE | 19 | 16 | 84.2 | 87.7 | -3.5 |
| FORMATION CONTINUE | 5 | 4 | 80 | 86.1 | -6.1 |
| SCOLAIRE | 22 | 22 | ns | 79.1 | 20.9 |
| TOTAL | 46 | 42 | 91.3 | 83.5 | 7.8 |

Répartition par catégorie de spécialités

| Catégorie de spécialités | Présents | Admis | Taux de réussite académique | Taux de réussite national | Taux académique - national |
|--------------------------|-----------|-----------|-----------------------------|---------------------------|----------------------------|
| PRODUCTION | 32 | 28 | 87.5 | 80 | 7.5 |
| SERVICES | 14 | 14 | ns | 87.6 | 12.4 |
| TOTAL | 46 | 42 | 91.3 | 83.5 | 7.8 |

Répartition par spécialité

| Spécialité | Présents | Admis | Taux de réussite académique | Taux de réussite national | Taux académique - national |
|--|-----------|-----------|-----------------------------|---------------------------|----------------------------|
| MC4 22705 TECH.ENERG.RENOUV.B EN.THERMIQUE | 12 | 9 | 75 | 81.9 | -6.9 |
| MC4 23304 PEINTURE DECORATION | 12 | 11 | 91.7 | 90.1 | 1.6 |
| MC4 25002 TECHNIC.ASCENSORIST. SERV.-MODER | 8 | 8 | ns | 92.7 | 7.3 |
| MC4 33413 ACCUEIL-RECEPTION (MC4) | 14 | 14 | ns | 86.7 | 13.3 |
| TOTAL | 46 | 42 | 91.3 | 83.5 | 7.8 |

Evolution du nombre de présentés : MC

2014 : 405 présentés

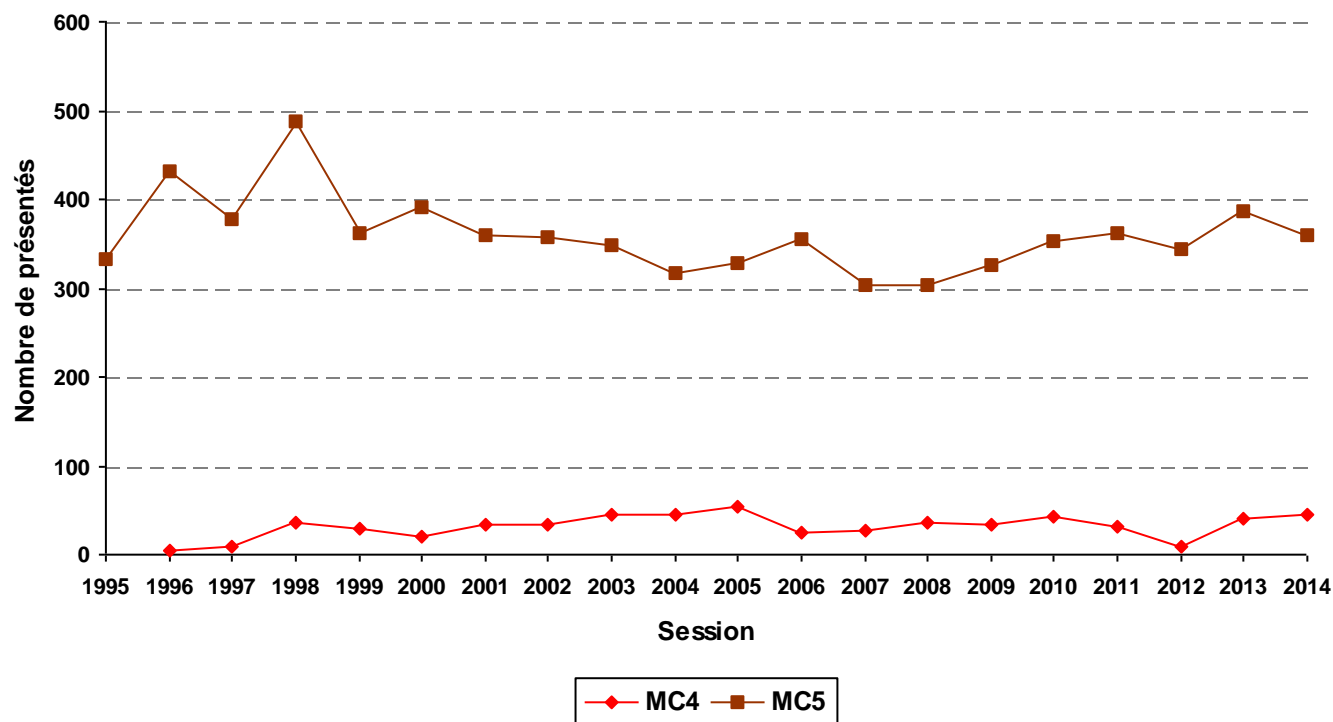

Evolution du taux de réussite : MC

2014 : 336 admis

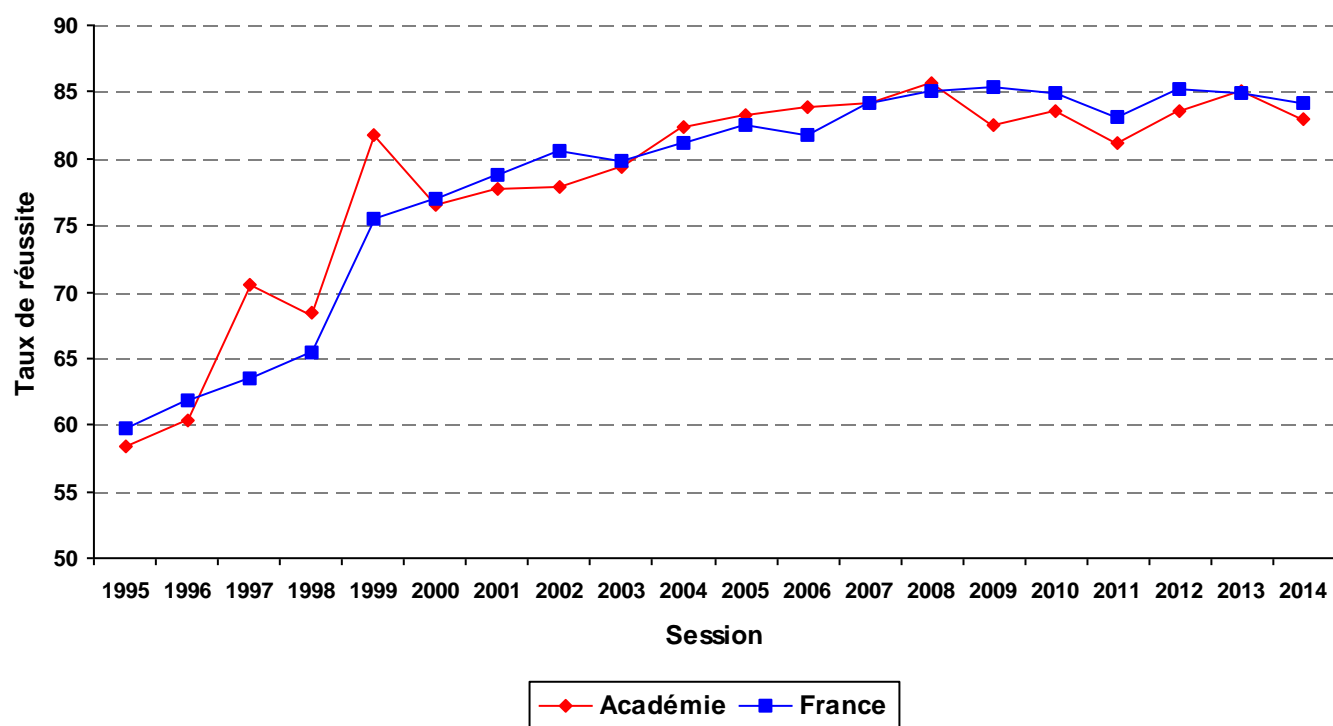

Résultats

BP

BREVET PROFESSIONNEL

SESSION 2014
niveau IV

| | |
|-------------------|-------|
| Présents : | 624 |
| Admis : | 473 |
| Taux de réussite: | 75.8% |

BP

BREVET PROFESSIONNEL

2014

Répartition par sexe

| Sexe | Présents | Admis | Taux de réussite académique | Taux de réussite national | Taux académique - national |
|--------------|------------|------------|-----------------------------|---------------------------|----------------------------|
| FEMININ | 290 | 231 | 79.7 | 72.8 | 6.9 |
| MASCULIN | 334 | 242 | 72.5 | 73.5 | -1 |
| TOTAL | 624 | 473 | 75.8 | 73.1 | 2.7 |

Répartition par département

| Département | Présents | Admis | Taux de réussite académique |
|--------------|------------|------------|-----------------------------|
| ALLIER | 120 | 94 | 78.3 |
| CANTAL | 69 | 49 | 71 |
| HAUTE-LOIRE | 102 | 75 | 73.5 |
| PUY-DE-DOME | 333 | 255 | 76.6 |
| TOTAL | 624 | 473 | 75.8 |

Répartition par secteur

| Secteurs | Présents | Admis | Taux de réussite académique | Taux de réussite national | Taux académique - national |
|--------------|------------|------------|-----------------------------|---------------------------|----------------------------|
| PRIVE | 577 | 442 | 76.6 | 74.3 | 2.3 |
| PUBLIC | 33 | 22 | 66.7 | 75.2 | -8.5 |
| SANS OBJET | 14 | 9 | 64.3 | 50 | 14.3 |
| TOTAL | 624 | 473 | 75.8 | 73.1 | 2.7 |

Répartition par origine des types de formation

| Type de formation | Présents | Admis | Taux de réussite académique | Taux de réussite national | Taux académique - national |
|-------------------------|------------|------------|-----------------------------|---------------------------|----------------------------|
| APPRENTISSAGE | 476 | 359 | 75.4 | 74.8 | 0.6 |
| ENSEIGNEMENT A DISTANCE | 15 | 10 | 66.7 | 49.2 | 17.5 |
| FORMATION CONTINUE | 133 | 104 | 78.2 | 75 | 3.2 |
| TOTAL | 624 | 473 | 75.8 | 73.1 | 2.7 |

Répartition par catégorie de spécialités

| Catégorie de spécialités | Présents | Admis | Taux de réussite académique | Taux de réussite national | Taux académique - national |
|--------------------------|------------|------------|-----------------------------|---------------------------|----------------------------|
| PRODUCTION | 315 | 233 | 74 | 74.4 | -0.4 |
| SERVICES | 309 | 240 | 77.7 | 72.3 | 5.4 |
| TOTAL | 624 | 473 | 75.8 | 73.1 | 2.7 |

Répartition par spécialité

| Spécialité | Présents | Admis | Taux de réussite académique | Taux de réussite national | Taux académique - national |
|--|----------|-------|-----------------------------|---------------------------|----------------------------|
| BP 20101 PILOTE D'INSTAL.PROD.PAR PROCEDES | 6 | 5 | 83.3 | 94.7 | -11.4 |
| BP 22104 CUISINIER | 37 | 22 | 59.5 | 70.3 | -10.8 |
| BP 22106 BOUCHER | 7 | 4 | 57.1 | 73.1 | -16 |

Répartition par spécialité

| Spécialité | Présents | Admis | Taux de réussite académique | Taux de réussite national | Taux académique - national |
|--|-----------------|--------------|------------------------------------|----------------------------------|-----------------------------------|
| BP 22108 BOULANGER | 18 | 14 | 77.8 | 75.8 | 2 |
| BP 22703 MONTEUR DEPANNEUR FROID & CLIMAT. | 13 | 11 | 84.6 | 79.3 | 5.3 |
| BP 22708 MONTEUR INSTALLATIONS GENIE CLIM | 38 | 32 | 84.2 | 78.6 | 5.6 |
| BP 23211 COUVREUR | 19 | 14 | 73.7 | 74.3 | -0.6 |
| BP 23212 MACON | 43 | 27 | 62.8 | 74.9 | -12.1 |
| BP 23308 CARRELAGE MOSAIQUE | 12 | 10 | 83.3 | 82.5 | 0.8 |
| BP 23309 CONST.OUV.BAT.ALU.VERR.MX SYNT. | 6 | 6 | ns | 75.7 | 24.3 |
| BP 23310 PLATRERIE-PLAQUE | 18 | 15 | 83.3 | 76.4 | 6.9 |
| BP 23311 EQUIPEMENTS SANITAIRES | 14 | 10 | 71.4 | 66.3 | 5.1 |
| BP 23312 PEINTURE REVETEMENTS | 24 | 18 | 75 | 79.3 | -4.3 |
| BP 23404 MENUISIER | 16 | 13 | 81.2 | 70.7 | 10.5 |
| BP 23405 CHARPENTIER | 10 | 5 | 50 | 67.8 | -17.8 |
| BP 25410 SERRURERIE-METALLERIE | 8 | 4 | 50 | 72.6 | -22.6 |
| BP 25513 INSTALLAT. ET EQUIPMTS ELECTRIQ. | 26 | 23 | 88.5 | 71.8 | 16.7 |
| BP 31206 FLEURISTE | 19 | 12 | 63.2 | 77.1 | -13.9 |
| BP 31301 BANQUE | 10 | 6 | 60 | 79.9 | -19.9 |
| BP 33104 PREPARATEUR EN PHARMACIE | 69 | 57 | 82.6 | 68 | 14.6 |
| BP 33406 RESTAURANT | 19 | 14 | 73.7 | 75.1 | -1.4 |
| BP 33607 ESTHETIQUE COSMETIQUE PARFUMERIE | 36 | 28 | 77.8 | 73.7 | 4.1 |
| BP 33608 COIFFURE | 156 | 123 | 78.8 | 72.2 | 6.6 |
| TOTAL | 624 | 473 | 75.8 | 73.1 | 2.7 |

Evolution du nombre de présentés : BP

2014 : 624 présentés

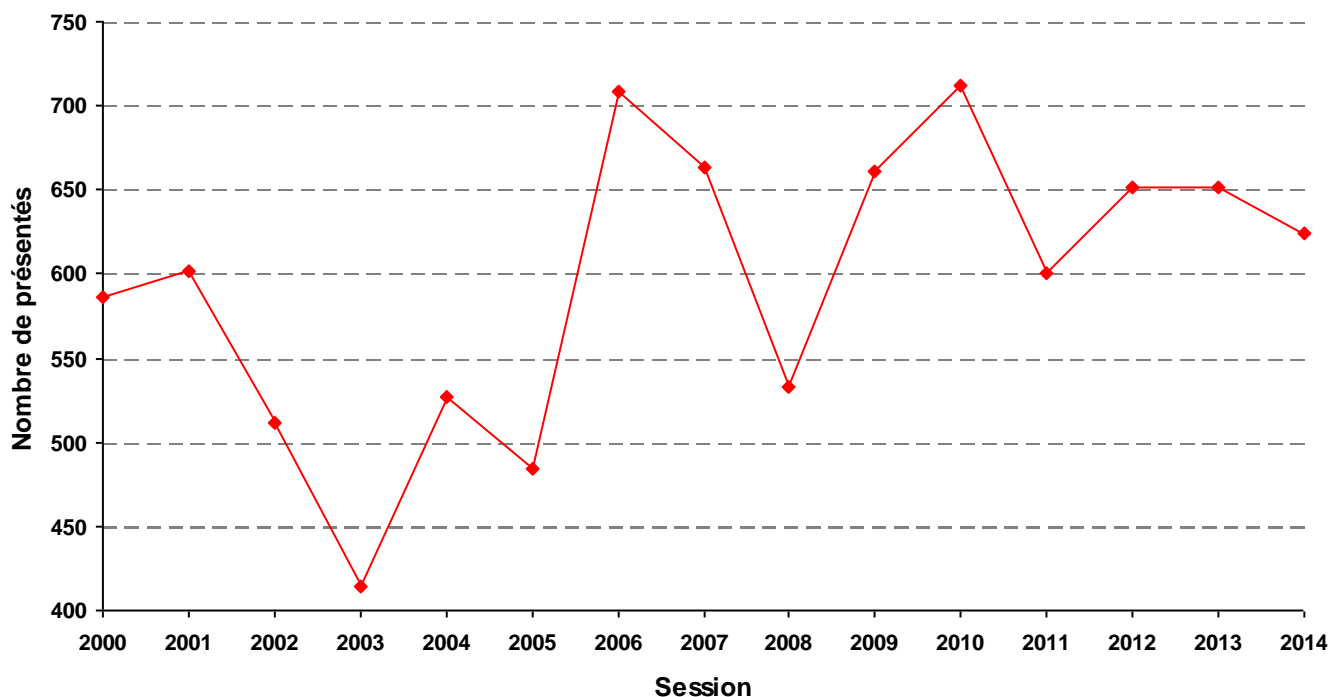
**Evolution du taux de réussite : BP**

2014 : 473 admis

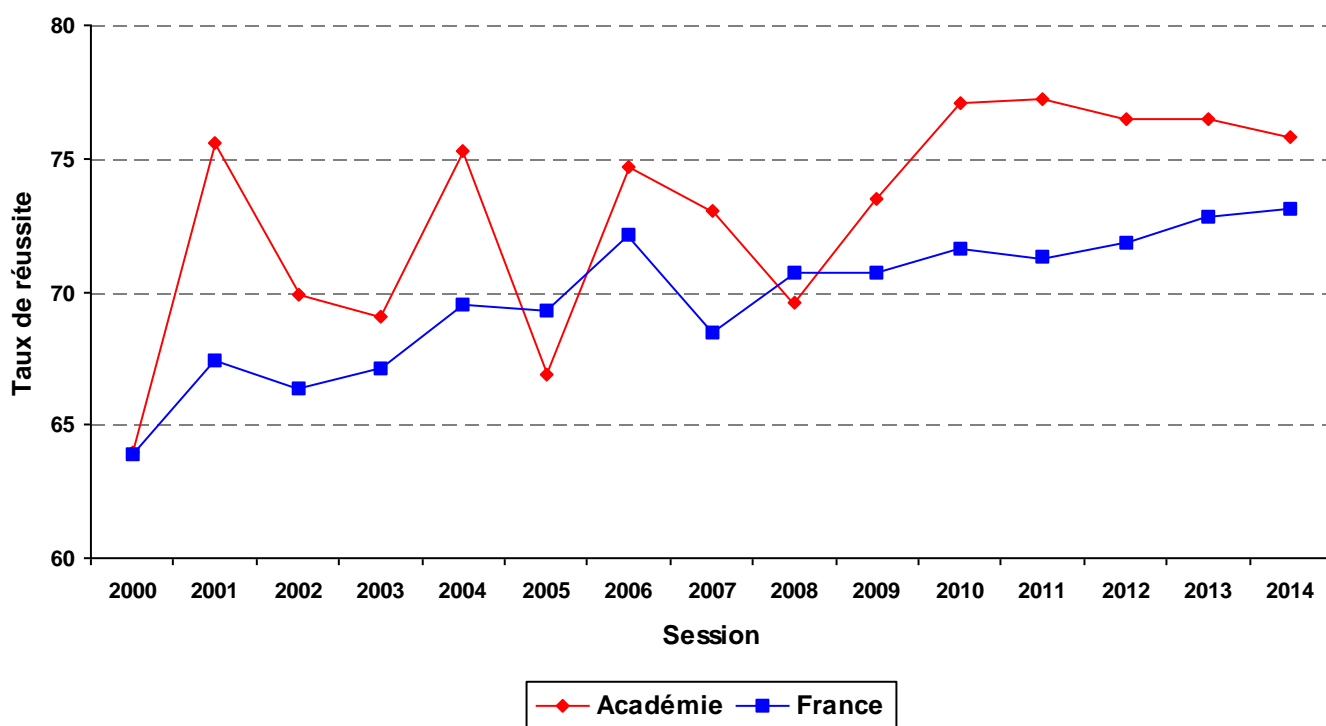

Résultats

BT

BREVET DE TECHNICIEN

SESSION 2014
niveau IV

| | |
|-------------------|-------|
| Présents : | 14 |
| Admis : | 13 |
| Taux de réussite: | 92.9% |

BT

BREVET DE TECHNICIEN

2014

Répartition par sexe

| Sexe | Présents | Admis | Taux de réussite académique | Taux de réussite national | Taux académique - national |
|---------|----------|-------|-----------------------------|---------------------------|----------------------------|
| FEMININ | 14 | 13 | 92.9 | 88.8 | 4.1 |
| TOTAL | 14 | 13 | 92.9 | 86.1 | 6.8 |

Répartition par département

| Département | Présents | Admis | Taux de réussite académique |
|-------------|----------|-------|-----------------------------|
| PUY-DE-DOME | 14 | 13 | 92.9 |
| TOTAL | 14 | 13 | 92.9 |

Répartition par secteur

| Secteurs | Présents | Admis | Taux de réussite académique | Taux de réussite national | Taux académique - national |
|----------|----------|-------|-----------------------------|---------------------------|----------------------------|
| PUBLIC | 14 | 13 | 92.9 | 92 | 0.9 |
| TOTAL | 14 | 13 | 92.9 | 86.1 | 6.8 |

Répartition par origine des types de formation

| Type de formation | Présents | Admis | Taux de réussite académique | Taux de réussite national | Taux académique - national |
|-------------------|----------|-------|-----------------------------|---------------------------|----------------------------|
| SCOLAIRE | 14 | 13 | 92.9 | 87.7 | 5.2 |
| TOTAL | 14 | 13 | 92.9 | 86.1 | 6.8 |

Répartition par catégorie de spécialités

| Catégorie de spécialités | Présents | Admis | Taux de réussite académique | Taux de réussite national | Taux académique - national |
|--------------------------|----------|-------|-----------------------------|---------------------------|----------------------------|
| PRODUCTION | 14 | 13 | 92.9 | 96.8 | -3.9 |
| TOTAL | 14 | 13 | 92.9 | 86.1 | 6.8 |

Répartition par spécialité

| Spécialité | Présents | Admis | Taux de réussite académique | Taux de réussite national | Taux académique - national |
|---|----------|-------|-----------------------------|---------------------------|----------------------------|
| BT 24210 METIERS SPECT: TECHNQ HABILLAG (DIP) | 14 | 13 | 92.9 | 97.6 | -4.7 |
| TOTAL | 14 | 13 | 92.9 | 86.1 | 6.8 |

Evolution du nombre de présentés : BT

2014 : 14 présentés

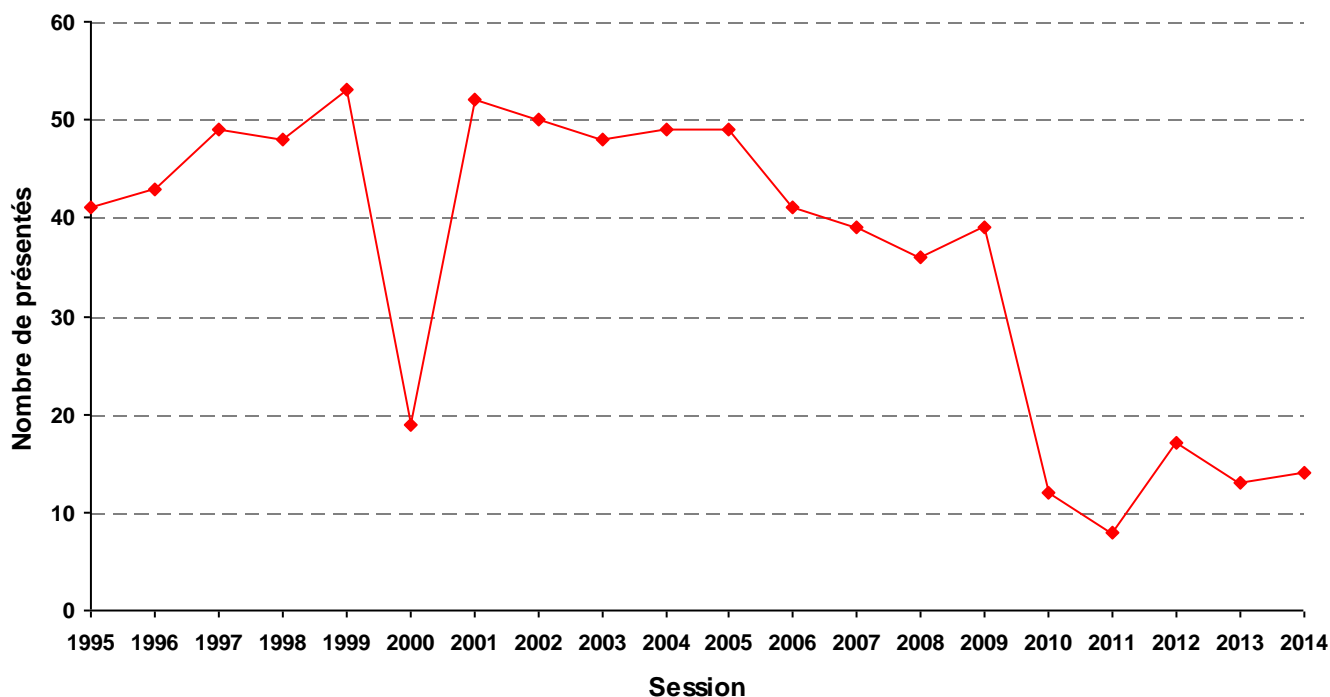

Evolution du taux de réussite : BT

2014 : 13 admis

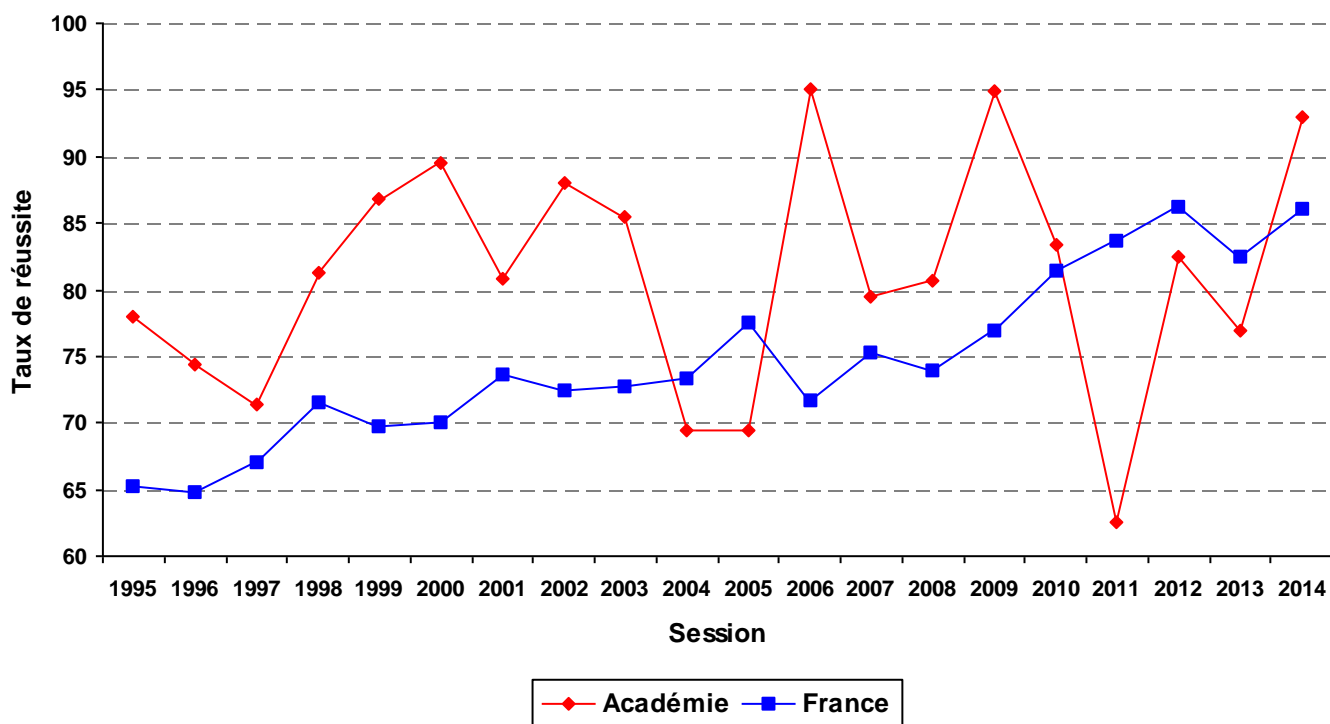

Résultats

BAC

BACCALAUREATS

SESSION 2014
niveau IV

| | |
|-------------------|-------|
| Présents : | 12786 |
| Admis : | 11466 |
| Taux de réussite: | 89.7% |

BACCALAUREATS

2014

Résultats par type de baccalauréat

| Diplôme | Présents | Admis | Taux de réussite acad. | Taux de réussite national | Taux acad. - national |
|---|--------------|--------------|------------------------|---------------------------|-----------------------|
| BAC GENERAL | | | | | |
| BAC ECONOMIQUE ET SOCIAL | 1843 | 1671 | 90.7 | 89.7 | 1 |
| BAC LITTERAIRE | 990 | 895 | 90.4 | 90.1 | 0.3 |
| BAC SCIENTIFIQUE | 2890 | 2702 | 93.5 | 92 | 1.5 |
| Sous/total BAC GENERAL | 5723 | 5268 | 92 | 90.9 | 1.1 |
| TOTAL BAC GENERAL | 5723 | 5268 | 92 | 90.9 | 1.1 |
| BAC TECHNOLOGIQUE | | | | | |
| BAC F11 - TECHNIQUES DE LA MUSIQUE ET DE LA DANSE | | | | 97 | |
| BAC HOTELLERIE | 77 | 73 | 94.8 | 93.4 | 1.4 |
| BAC SCIENCES ET TECHNO. DU MANAGEMENT ET DE LA GESTION | 903 | 832 | 92.1 | 90 | 2.1 |
| BAC SCIENCES ET TECHNOLOGIES DE LA SANTE ET DU SOCIAL | 578 | 530 | 91.7 | 90.9 | 0.8 |
| BAC SCIENCES ET TECHNOLOGIES DE LABORATOIRE | 140 | 137 | 97.9 | 92.9 | 5 |
| BAC SCIENCES ET TECHNOLOGIES DE L'INDUSTRIE ET DU DEVELOPPEMENT DURABLE | 468 | 432 | 92.3 | 92.3 | 0 |
| BAC SCIENCES ET TECHNOLOGIES DU DESIGN ET DES ARTS APPLIQUES | 91 | 91 | 100 | 97.2 | 2.8 |
| Sous/total BAC TECHNOLOGIQUE | 2257 | 2095 | 92.8 | 91 | 1.8 |
| BAC SCIENCES ET TECHNOLOGIES DE L'AGRONOMIE ET DU VIVANT | 186 | 153 | 82.3 | 81.8 | 0.5 |
| Sous/total BAC TECHNOLOGIQUE AGRICOLE | 186 | 153 | 82.3 | 81.8 | 0.5 |
| TOTAL BAC TECHNOLOGIQUE | 2443 | 2248 | 92 | 90.7 | 1.3 |
| BAC PROFESSIONNEL | | | | | |
| BAC PROFESSIONNEL PRODUCTION | 1558 | 1261 | 80.9 | 78.6 | 2.3 |
| BAC PROFESSIONNEL SERVICES | 1981 | 1783 | 90 | 84.6 | 5.4 |
| Sous/total BAC PROFESSIONNEL | 3539 | 3044 | 86 | 82 | 4 |
| BAC PROFESSIONNEL PRODUCTION | 721 | 585 | 81.1 | 77.9 | 3.2 |
| BAC PROFESSIONNEL SERVICES | 360 | 321 | 89.2 | 88.8 | 0.4 |
| Sous/total BAC PROFESSIONNEL AGRICOLE | 1081 | 906 | 83.8 | 82.7 | 1.1 |
| TOTAL BAC PROFESSIONNEL | 4620 | 3950 | 85.5 | 82.1 | 3.4 |
| TOTAL GENERAL | 12786 | 11466 | 89.7 | 88 | 1.7 |

Répartition par sexe

| | Filles | | | Garçons | | | Part des filles (%) |
|---|----------|-------|------------------|----------|-------|------------------|---------------------|
| | Présents | Admis | Taux de réussite | Présents | Admis | Taux de réussite | |
| BAC GENERAL | | | | | | | |
| BAC GENERAL | | | | | | | |
| BAC ECONOMIQUE ET SOCIAL | 1130 | 1041 | 92.1 | 713 | 630 | 88.4 | 62 |
| BAC LITTERAIRE | 758 | 685 | 90.4 | 232 | 210 | 90.5 | 77 |
| BAC SCIENTIFIQUE | 1316 | 1247 | 94.8 | 1574 | 1455 | 92.4 | 46 |
| Sous/total BAC GENERAL | 3204 | 2973 | 94.8 | 2519 | 2295 | 92.4 | 56 |
| Sous/TOTAL BAC GENERAL | 3204 | 2973 | 94.8 | 2519 | 2295 | 92.4 | 56 |
| BAC TECHNOLOGIQUE | | | | | | | |
| BAC TECHNOLOGIQUE | | | | | | | |
| BAC HOTELLERIE | 42 | 40 | 95.2 | 35 | 33 | 94.3 | 55 |
| BAC SCIENCES ET TECHNO. DU MANAGEMENT ET DE LA GESTION | 461 | 437 | 94.8 | 442 | 395 | 89.4 | 53 |
| BAC SCIENCES ET TECHNOLOGIES DE LA SANTE ET DU SOCIAL | 524 | 482 | 92 | 54 | 48 | 88.9 | 91 |
| BAC SCIENCES ET TECHNOLOGIES DE LABORATOIRE | 84 | 82 | 97.6 | 56 | 55 | 98.2 | 60 |
| BAC SCIENCES ET TECHNOLOGIES DE L'INDUSTRIE ET DU DEVELOPPEMENT DURABLE | 29 | 26 | 89.7 | 439 | 406 | 92.5 | 6 |
| BAC SCIENCES ET TECHNOLOGIES DU DESIGN ET DES ARTS APPLIQUES | 70 | 70 | 100 | 21 | 21 | 100 | 77 |
| Sous/total BAC TECHNOLOGIQUE | 1210 | 1137 | 100 | 1047 | 958 | 100 | 54 |
| BAC TECHNOLOGIQUE AGRICOLE | | | | | | | |
| BAC SCIENCES ET TECHNOLOGIES DE L'AGRONOMIE ET DU VIVANT | 71 | 56 | 78.9 | 115 | 97 | 84.3 | 37 |
| Sous/total BAC TECHNOLOGIQUE AGRICOLE | 71 | 56 | 78.9 | 115 | 97 | 84.3 | 37 |
| Sous/TOTAL BAC TECHNOLOGIQUE | 1281 | 1193 | 78.9 | 1162 | 1055 | 84.3 | 53 |
| BAC PROFESSIONNEL | | | | | | | |
| BAC PROFESSIONNEL | | | | | | | |
| BAC PROFESSIONNEL PRODUCTION | 204 | 175 | 85.8 | 1354 | 1086 | 80.2 | 14 |
| BAC PROFESSIONNEL SERVICES | 1434 | 1289 | 89.9 | 547 | 494 | 90.3 | 72 |
| Sous/total BAC PROFESSIONNEL | 1638 | 1464 | 89.9 | 1901 | 1580 | 90.3 | 48 |
| BAC PROFESSIONNEL AGRICOLE | | | | | | | |
| BAC PROFESSIONNEL PRODUCTION | 253 | 207 | 81.8 | 468 | 378 | 80.8 | 35 |
| BAC PROFESSIONNEL SERVICES | 331 | 293 | 88.5 | 29 | 28 | 96.6 | 91 |
| Sous/total BAC PROFESSIONNEL AGRICOLE | 584 | 500 | 88.5 | 497 | 406 | 96.6 | 55 |
| Sous/TOTAL BAC PROFESSIONNEL | 2222 | 1964 | 88.5 | 2398 | 1986 | 96.6 | 50 |
| TOTAL GENERAL | 6707 | 6130 | 91.4 | 6079 | 5336 | 96.6 | 53 |

Répartition par département

| | | ALLIER | | CANTAL | | HAUTE-LOIRE | | PUY-DE-DOME | |
|--|--|--------|------------------|--------|------------------|-------------|------------------|-------------|------------------|
| | | Admis | Taux de réussite | Admis | Taux de réussite | Admis | Taux de réussite | Admis | Taux de réussite |
| BAC GENERAL | | | | | | | | | |
| BAC GENERAL | | | | | | | | | |
| <i>Sous/total BAC GENERAL</i> | | 1156 | 90.8 | 466 | 91.9 | 989 | 93.9 | 2657 | 91.9 |
| Total BAC GENERAL | | 1156 | 90.8 | 466 | 91.9 | 989 | 93.9 | 2657 | 91.9 |
| BAC TECHNOLOGIQUE | | | | | | | | | |
| BAC TECHNOLOGIQUE | | | | | | | | | |
| <i>Sous/total BAC TECHNOLOGIQUE</i> | | 559 | 93.6 | 228 | 96.2 | 381 | 95 | 927 | 90.7 |
| BAC TECHNOLOGIQUE AGRICOLE | | | | | | | | | |
| <i>Sous/total BAC TECHNOLOGIQUE AGRICOLE</i> | | 19 | 67.9 | 21 | 91.3 | 47 | 83.9 | 66 | 83.5 |
| Total BAC TECHNOLOGIQUE | | 578 | 92.5 | 249 | 95.8 | 428 | 93.7 | 993 | 90.2 |
| BAC PROFESSIONNEL | | | | | | | | | |
| BAC PROFESSIONNEL | | | | | | | | | |
| <i>Sous/total BAC PROFESSIONNEL</i> | | 901 | 86.7 | 308 | 83.2 | 413 | 88.6 | 1422 | 85.5 |
| BAC PROFESSIONNEL AGRICOLE | | | | | | | | | |
| <i>Sous/total BAC PROFESSIONNEL AGRICOLE</i> | | 161 | 80.1 | 179 | 84.8 | 224 | 85.2 | 342 | 84.2 |
| Total BAC PROFESSIONNEL | | 1062 | 85.6 | 487 | 83.8 | 637 | 87.4 | 1764 | 85.2 |
| TOTAL GENERAL | | 2796 | 89.1 | 1202 | 89.2 | 2054 | 91.7 | 5414 | 89.3 |

Répartition par secteur

| | | SECTEUR PUBLIC | | SECTEUR PRIVE | | SANS OBJET | |
|---------------------------------------|--|----------------|------------------|---------------|------------------|------------|------------------|
| | | Admis | Taux de réussite | Admis | Taux de réussite | Admis | Taux de réussite |
| BAC GENERAL | | | | | | | |
| BAC GENERAL | | | | | | | |
| Sous/total BAC GENERAL | | 4062 | 91.8 | 1188 | 95.2 | 18 | 37.5 |
| Total BAC GENERAL | | 4062 | 91.8 | 1188 | 95.2 | 18 | 37.5 |
| BAC TECHNOLOGIQUE | | | | | | | |
| BAC TECHNOLOGIQUE | | | | | | | |
| Sous/total BAC TECHNOLOGIQUE | | 1617 | 92.3 | 463 | 95.9 | 15 | 68.2 |
| BAC TECHNOLOGIQUE AGRICOLE | | | | | | | |
| Sous/total BAC TECHNOLOGIQUE AGRICOLE | | 136 | 85.5 | 17 | 65.4 | 0 | 0 |
| Total BAC TECHNOLOGIQUE | | 1753 | 91.7 | 480 | 94.3 | 15 | 65.2 |
| BAC PROFESSIONNEL | | | | | | | |
| BAC PROFESSIONNEL | | | | | | | |
| Sous/total BAC PROFESSIONNEL | | 2156 | 85.3 | 844 | 89.8 | 44 | 62.9 |
| BAC PROFESSIONNEL AGRICOLE | | | | | | | |
| Sous/total BAC PROFESSIONNEL AGRICOLE | | 544 | 85 | 355 | 82.8 | 7 | 58.3 |
| Total BAC PROFESSIONNEL | | 2700 | 85.2 | 1199 | 87.6 | 51 | 62.2 |
| TOTAL GENERAL | | 8515 | 89.6 | 2867 | 91.7 | 84 | 54.9 |

Répartition par origine des types de formation : tous Bacs

| Type de formation | Présents | Admis | Taux de réussite académique | Taux de réussite national | Taux académique - national |
|-------------------------|----------|-------|-----------------------------|---------------------------|----------------------------|
| APPRENTISSAGE | 413 | 352 | 85.2 | 81.2 | 4 |
| ENSEIGNEMENT A DISTANCE | 163 | 126 | 77.3 | 53.3 | 24 |
| FORMATION CONTINUE | 115 | 102 | 88.7 | 84.6 | 4.1 |
| INDIVIDUEL | 137 | 70 | 51.1 | 51.9 | -0.8 |
| SCOLAIRE | 11958 | 10816 | 90.4 | 89 | 1.4 |
| TOTAL | 12786 | 11466 | 89.7 | 88 | 1.7 |

Répartition par origine des type de formation : Bac Pro

| Type de formation | Présents | Admis | Taux de réussite académique | Taux de réussite national | Taux académique - national |
|-------------------------|----------|-------|-----------------------------|---------------------------|----------------------------|
| APPRENTISSAGE | 413 | 352 | 85.2 | 81.2 | 4 |
| ENSEIGNEMENT A DISTANCE | 127 | 106 | 83.5 | 60.4 | 23.1 |
| FORMATION CONTINUE | 97 | 84 | 86.6 | 84.7 | 1.9 |
| INDIVIDUEL | 66 | 37 | 56.1 | 56.7 | -0.6 |
| SCOLAIRE | 3917 | 3371 | 86.1 | 82.7 | 3.4 |
| TOTAL | 4620 | 3950 | 85.5 | 82.1 | 3.4 |

Répartition par mention

| | Nombre d'admis sans | Nombre d'admis Mention AB | Nombre d'admis Mention B | Nombre d'admis Mention TB | TOTAL |
|---|---------------------------|---------------------------------|--------------------------------|---------------------------------|--------------|
| BAC GENERAL | | | | | |
| BAC GENERAL | | | | | |
| BAC ECONOMIQUE ET SOCIAL | 725 | 512 | 273 | 161 | 1671 |
| BAC LITTERAIRE | 408 | 281 | 133 | 73 | 895 |
| BAC SCIENTIFIQUE | 975 | 786 | 550 | 391 | 2702 |
| Sous/total BAC GENERAL | 2108 | 1579 | 956 | 625 | 5268 |
| BAC TECHNOLOGIQUE | | | | | |
| BAC TECHNOLOGIQUE | | | | | |
| BAC HOTELLERIE | 36 | 31 | 5 | 1 | 73 |
| BAC SCIENCES ET TECHNO. DU MANAGEMENT ET DE LA GESTION | 477 | 296 | 54 | 5 | 832 |
| BAC SCIENCES ET TECHNOLOGIES DE LA SANTE ET DU SOCIAL | 296 | 178 | 52 | 4 | 530 |
| BAC SCIENCES ET TECHNOLOGIES DE LABORATOIRE | 55 | 52 | 26 | 4 | 137 |
| BAC SCIENCES ET TECHNOLOGIES DE L'INDUSTRIE ET DU DEVELOPPEMENT DURABLE | 178 | 182 | 63 | 9 | 432 |
| BAC SCIENCES ET TECHNOLOGIES DU DESIGN ET DES ARTS APPLIQUES | 33 | 29 | 19 | 10 | 91 |
| BAC TECHNOLOGIQUE AGRICOLE | | | | | |
| BAC SCIENCES ET TECHNOLOGIES DE L'AGRONOMIE ET DU VIVANT | 104 | 39 | 9 | 1 | 153 |
| Sous/total BAC TECHNOLOGIQUE | 1179 | 807 | 228 | 34 | 2248 |
| BAC PROFESSIONNEL | | | | | |
| BAC PROFESSIONNEL | | | | | |
| BAC PROFESSIONNEL PRODUCTION | 610 | 449 | 170 | 32 | 1261 |
| BAC PROFESSIONNEL SERVICES | 688 | 774 | 291 | 30 | 1783 |
| BAC PROFESSIONNEL AGRICOLE | | | | | |
| BAC PROFESSIONNEL PRODUCTION | 441 | 129 | 13 | 2 | 585 |
| BAC PROFESSIONNEL SERVICES | 213 | 87 | 19 | 2 | 321 |
| Sous/total BAC PROFESSIONNEL | 1952 | 1439 | 493 | 66 | 3950 |
| TOTAL | 5239 | 3825 | 1677 | 725 | 11466 |

Résultats

BMA

BREVET DES METIERS D'ART - BREVET DES METIERS DU SPECTACLE

SESSION 2014
niveau IV

| | |
|-------------------|-------|
| Présents : | 56 |
| Admis : | 46 |
| Taux de réussite: | 82.1% |

BMA

BREVET DES METIERS D'ART - BREVET DES METIERS DU SPECTACLE

2014

Répartition par sexe

| Sexe | Présents | Admis | Taux de réussite académique | Taux de réussite national | Taux académique - national |
|--------------|-----------|-----------|-----------------------------|---------------------------|----------------------------|
| FEMININ | 31 | 23 | 74.2 | 86.6 | -12.4 |
| MASCULIN | 25 | 23 | 92 | 79 | 13 |
| TOTAL | 56 | 46 | 82.1 | 82.8 | -0.7 |

Répartition par département

| Département | Présents | Admis | Taux de réussite académique |
|--------------|-----------|-----------|-----------------------------|
| ALLIER | 27 | 23 | 85.2 |
| CANTAL | 8 | 4 | 50 |
| PUY-DE-DOME | 21 | 19 | 90.5 |
| TOTAL | 56 | 46 | 82.1 |

Répartition par secteur

| Secteurs | Présents | Admis | Taux de réussite académique | Taux de réussite national | Taux académique - national |
|--------------|-----------|-----------|-----------------------------|---------------------------|----------------------------|
| PRIVE | 16 | 11 | 68.8 | 81 | -12.2 |
| PUBLIC | 40 | 35 | 87.5 | 83.2 | 4.3 |
| TOTAL | 56 | 46 | 82.1 | 82.8 | -0.7 |

Répartition par origine des types de formation

| Type de formation | Présents | Admis | Taux de réussite académique | Taux de réussite national | Taux académique - national |
|-------------------|-----------|-----------|-----------------------------|---------------------------|----------------------------|
| SCOLAIRE | 56 | 46 | 82.1 | 82.7 | -0.6 |
| TOTAL | 56 | 46 | 82.1 | 82.8 | -0.7 |

Répartition par catégorie de spécialités

| Catégorie de spécialités | Présents | Admis | Taux de réussite académique | Taux de réussite national | Taux académique - national |
|--------------------------|-----------|-----------|-----------------------------|---------------------------|----------------------------|
| PRODUCTION | 56 | 46 | 82.1 | 82.2 | -0.1 |
| TOTAL | 56 | 46 | 82.1 | 82.8 | -0.7 |

Répartition par spécialité

| Spécialité | Présents | Admis | Taux de réussite académique | Taux de réussite national | Taux académique - national |
|--|-----------|-----------|-----------------------------|---------------------------|----------------------------|
| BMA 22409 VERRIER DECORATEUR | 27 | 24 | 88.9 | 90.2 | -1.3 |
| BMA 22410 SOUFFLEUR DE VERRE | 13 | 11 | 84.6 | 84.6 | 0 |
| BMA 23302 GRAPH.DECOR OPT.A LETTRES DECOR | 8 | 4 | 50 | 84 | -34 |
| BMA 23303 GRAPH.DECOR OPT.B DECO.SURF.VOLU | 8 | 7 | 87.5 | 86.9 | 0.6 |
| TOTAL | 56 | 46 | 82.1 | 82.8 | -0.7 |

Evolution du nombre de présentés : BMA

2014 : 56 présentés

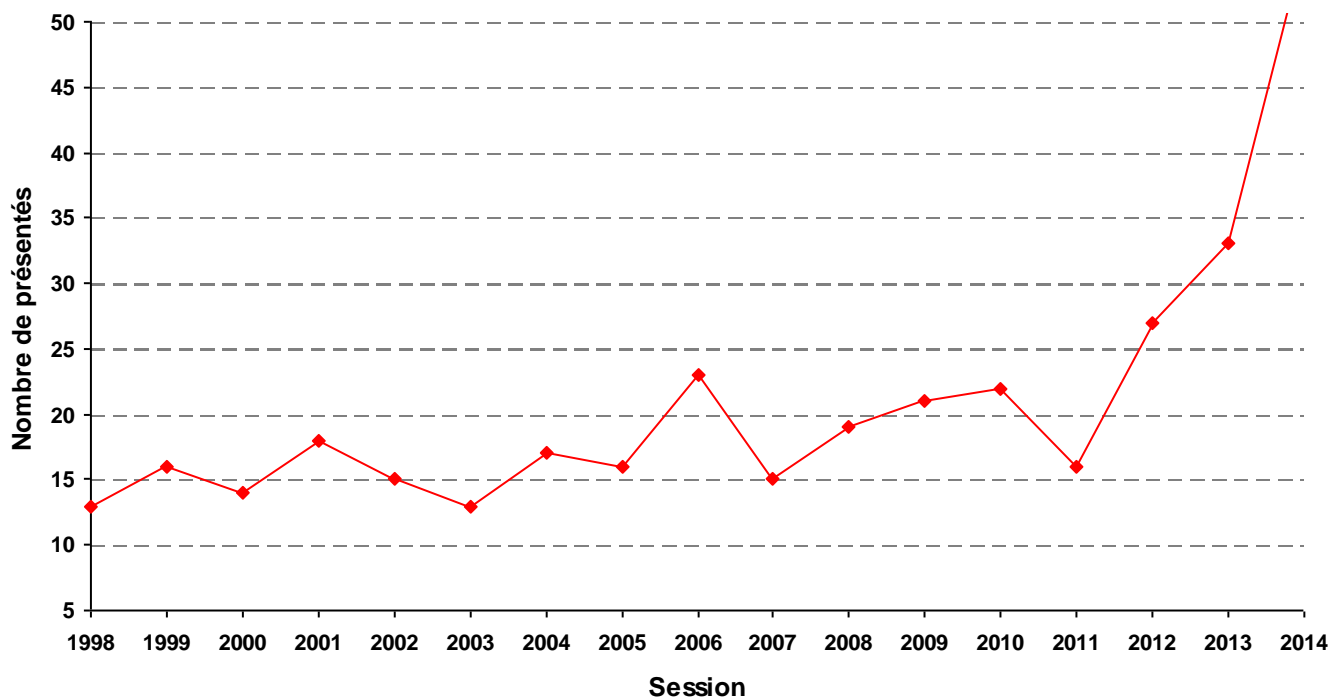

Evolution du taux de réussite : BMA

2014 : 46 admis

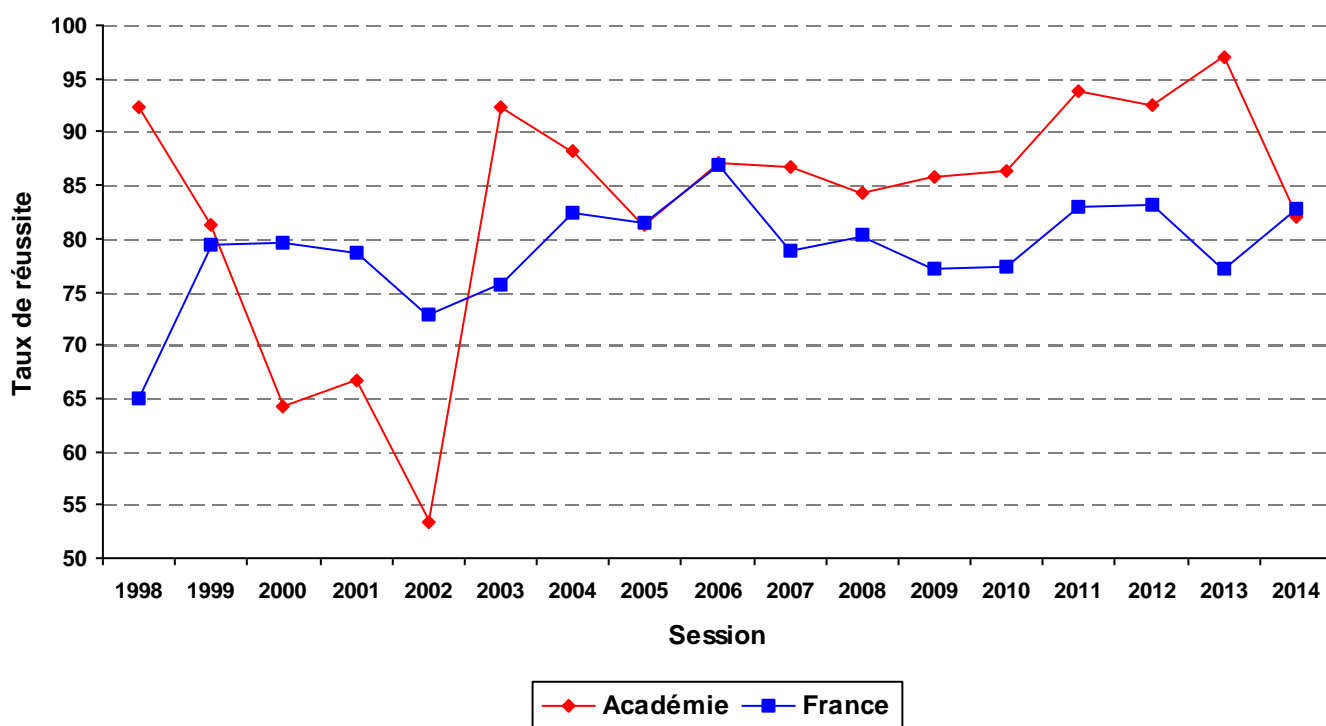

Résultats

BTS

BREVET DE TECHNICIEN SUPERIEUR (Y COMPRIS DCESF)

SESSION 2014
niveau III

| | |
|-------------------|-------|
| Présents : | 3094 |
| Admis : | 2389 |
| Taux de réussite: | 77.2% |

BTS

BREVET DE TECHNICIEN SUPERIEUR

2014

Répartition par sexe

| Sexe | Présents | Admis | Taux de réussite académique | Taux de réussite national | Taux académique - national |
|----------|----------|-------|-----------------------------|---------------------------|----------------------------|
| FEMININ | 1546 | 1217 | 78.7 | 74 | 4.7 |
| MASCULIN | 1491 | 1130 | 75.8 | 72.6 | 3.2 |
| TOTAL | 3037 | 2347 | 77.3 | 73.4 | 3.9 |

Répartition par département

| Département | Présents | Admis | Taux de réussite académique |
|-------------|----------|-------|-----------------------------|
| ALLIER | 714 | 538 | 75.4 |
| CANTAL | 223 | 169 | 75.8 |
| HAUTE-LOIRE | 410 | 312 | 76.1 |
| PUY-DE-DOME | 1690 | 1328 | 78.6 |
| TOTAL | 3037 | 2347 | 77.3 |

Répartition par secteur

| Secteurs | Présents | Admis | Taux de réussite académique | Taux de réussite national | Taux académique - national |
|------------|----------|-------|-----------------------------|---------------------------|----------------------------|
| PRIVE | 1007 | 755 | 75 | 72.8 | 2.2 |
| PUBLIC | 1849 | 1507 | 81.5 | 78.9 | 2.6 |
| SANS OBJET | 181 | 85 | 47 | 45.8 | 1.2 |
| TOTAL | 3037 | 2347 | 77.3 | 73.4 | 3.9 |

Répartition par origine des types de formation

| Type de formation | Présents | Admis | Taux de réussite académique | Taux de réussite national | Taux académique - national |
|-------------------------|----------|-------|-----------------------------|---------------------------|----------------------------|
| APPRENTISSAGE | 310 | 247 | 79.7 | 73.4 | 6.3 |
| ENSEIGNEMENT A DISTANCE | 51 | 30 | 58.8 | 40.2 | 18.6 |
| FORMATION CONTINUE | 483 | 290 | 60 | 66.4 | -6.4 |
| INDIVIDUEL | 118 | 51 | 43.2 | 37.8 | 5.4 |
| SCOLAIRE | 2075 | 1729 | 83.3 | 80.1 | 3.2 |
| TOTAL | 3037 | 2347 | 77.3 | 73.4 | 3.9 |

Répartition par catégorie de spécialités

| Catégorie de spécialités | Présents | Admis | Taux de réussite académique | Taux de réussite national | Taux académique - national |
|--------------------------|----------|-------|-----------------------------|---------------------------|----------------------------|
| PRODUCTION | 824 | 664 | 80.6 | 77.1 | 3.5 |
| SERVICES | 2213 | 1683 | 76.1 | 72.1 | 4 |
| TOTAL | 3037 | 2347 | 77.3 | 73.4 | 3.9 |

Répartition par spécialité

| Spécialité | Présents | Admis | Taux de réussite académique | Taux de réussite national | Taux académique - national |
|--|----------|-------|-----------------------------|---------------------------|----------------------------|
| BTS 20006 CONCEPTION DE PRODUITS INDUSTRIE | 32 | 26 | 81.2 | 79.3 | 2 |

Répartition par spécialité

| Spécialité | Présents | Admis | Taux de réussite académique | Taux de réussite national | Taux académique - national |
|--|----------|-------|-----------------------------|---------------------------|----------------------------|
| BTS 20007 DESIGN DE PRODUITS | 14 | 12 | 85.7 | 85.9 | -0.2 |
| BTS 20008 TECHNICO-COMMERCIAL | 76 | 59 | 77.6 | 80 | -2.4 |
| BTS 20108 CONTROL.INDUST.REGULAT.AUTOMATIQ | 13 | 10 | 76.9 | 78.4 | -1.5 |
| BTS 20109 INFORMTQ.RESEaux.POUR IND.SERV.T | 13 | 9 | 69.2 | 76.1 | -6.9 |
| BTS 20110 MAINTENANCE INDUSTRIELLE | 92 | 76 | 82.6 | 70.4 | 12.2 |
| BTS 20111 CONCEPT.ET REAL.SYST.AUTOMATIQUES | 41 | 33 | 80.5 | 82.2 | -1.7 |
| BTS 22103 QUALIT.DS INDUS.ALIM.& BIO-INDUS | 20 | 15 | 75 | 63.5 | 11.5 |
| BTS 22104 BIOTECHNOLOGIES | 26 | 25 | 96.2 | 85.1 | 11.1 |
| BTS 22206 CHIMISTE | 25 | 21 | 84 | 80.2 | 3.8 |
| BTS 22307 OUTILAGES MISE EN FORME MATERIAUX | 15 | 6 | 40 | 67.2 | -27.2 |
| BTS 22504 INDUSTRIES PLASTIQUES EUROPLASTI | 9 | 9 | ns | 80.9 | 19.1 |
| BTS 22706 FLUID.ENERG.ENV.:GENIE CLIMATIQUE | 1 | 0 | ns | 78.3 | -78.3 |
| BTS 22708 FLUID.ENERG.ENV.:GEST.SYS.FL.ENERG | 30 | 26 | 86.7 | 69.5 | 17.2 |
| BTS 23010 ETUDES ET ECONOMIE CONSTRUCTION | 2 | 0 | ns | 69.4 | -69.4 |
| BTS 23011 DESIGN D'ESPACE | 25 | 16 | 64 | 70.9 | -6.9 |
| BTS 23012 BATIMENT | 25 | 20 | 80 | 77.6 | 2.4 |
| BTS 23106 GEOMETRE TOPOGRAPHE | 1 | 0 | ns | 74.3 | -74.3 |
| BTS 23107 TRAVAUX PUBLICS | 22 | 20 | 90.9 | 77.7 | 13.2 |
| BTS 23302 AGENCEMENT ENVIRONT.ARCHITECTURAL | 13 | 10 | 76.9 | 69 | 7.9 |
| BTS 23406 SYSTM.CONSTRUCTIFS BOIS & HABITAT | 12 | 12 | ns | 78.3 | 21.7 |
| BTS 23411 DEVELOPPEMENT ET REALISATION BOIS | 11 | 8 | 72.7 | 77.9 | -5.2 |
| BTS 24207 METIERS DE LA MODE-VETEMENTS | 1 | 0 | ns | 92.7 | -92.7 |
| BTS 25001 ASSISTANCE TECHNIQUE D'INGENIEUR | 10 | 8 | 80 | 74.9 | 5.1 |
| BTS 25006 INDUSTRIALIS. PRODUITS MECANIQUE | 52 | 45 | 86.5 | 80.2 | 6.3 |
| BTS 25207 AGRO-EQUIPEMENT | 6 | 4 | 66.7 | 73.4 | -6.7 |
| BTS 25209 MAINT.AP-VENTE ENGINS TP MANUTENT. | 9 | 6 | 66.7 | 65.1 | 1.6 |
| BTS 25210 AV AUTO. OPT. VEHIC. PARTICULIERS | 39 | 29 | 74.4 | 69.7 | 4.7 |
| BTS 25211 AV AUTO. OPT. VEHIC. INDUSTRIELS | 5 | 5 | ns | 69.3 | 30.7 |
| BTS 25410 CONCEPT.& REAL.CHAUDRONNERIE IND. | 15 | 9 | 60 | 77.5 | -17.5 |
| BTS 25508 DOMOTIQUE | 7 | 2 | 28.6 | 72.3 | -43.7 |
| BTS 25514 SYSTEMES ELECTRONIQUES | 41 | 35 | 85.4 | 79.1 | 6.3 |
| BTS 25515 ELECTROTECHNIQUE | 121 | 108 | 89.3 | 82.3 | 7 |
| BTS 31102 TRANSPORT ET PRESTAT. LOGISTIQUES | 27 | 23 | 85.2 | 77.3 | 7.9 |
| BTS 31209 MANAGEMENT UNITES COMMERCIALES | 394 | 282 | 71.6 | 67.1 | 4.5 |
| BTS 31210 NEGOCIATION ET RELATION CLIENT | 204 | 152 | 74.5 | 78.4 | -3.9 |
| BTS 31211 COMMERCE INTERNATIO. REF.EUROPEEN | 30 | 25 | 83.3 | 84.7 | -1.4 |
| BTS 31305 BANQUE MARCHE PARTICULIERS | 58 | 54 | 93.1 | 80.8 | 12.3 |
| BTS 31306 BANQUE MARCHE PROFESSIONNELS | 2 | 2 | ns | 73.9 | 26.1 |
| BTS 31307 ASSURANCE | 41 | 32 | 78 | 79 | -1 |
| BTS 31309 PROFESSIONS IMMOBILIERES | 34 | 23 | 67.6 | 69.1 | -1.5 |
| BTS 31406 COMPTA. GESTION DES ORGANISATION | 178 | 120 | 67.4 | 62 | 5.4 |
| BTS 31407 ASS.DE GEST.DE PME PMI A REF.EURO | 220 | 148 | 67.3 | 65.6 | 1.7 |
| BTS 32002 COMMUNICATION | 98 | 85 | 86.7 | 75 | 11.7 |
| BTS 32206 COM.I.GRAPH.O.ET.REAL.PRDTs GRAP | 7 | 6 | 85.7 | 78.4 | 7.3 |
| BTS 32207 COM.I.GRAPH.O.ET.REAL.PRDTs IMPR | 5 | 4 | 80 | 73.1 | 6.9 |
| BTS 32320 METIERS AUDIOV. OPT.METIERS IMAG | 7 | 5 | 71.4 | 72.1 | -0.7 |
| BTS 32321 METIERS AUDIOV. OPT. METIERS SON | 12 | 8 | 66.7 | 76 | -9.3 |
| BTS 32322 MET.AUDIOV.OP.MONTAG.POSTPRODUCT | 9 | 6 | 66.7 | 82.2 | -15.5 |
| BTS 32323 MET.AUDIOV.OP.T.INGENIERI.EXPL.E | 14 | 7 | 50 | 79.1 | -29.1 |
| BTS 32324 MET.AUDIOV.OPT.GESTION PRODUCTIO | 10 | 9 | 90 | 81 | 9 |

ns : non significatif

Répartition par spécialité

| Spécialité | Présents | Admis | Taux de réussite académique | Taux de réussite national | Taux académique - national |
|---|-------------|-------------|-----------------------------|---------------------------|----------------------------|
| BTS 32326 DESIGN GRAPH. OP.COM.MED IMPRIMES | 16 | 16 | ns | 75.5 | 24.5 |
| BTS 32327 DESIGN GRAPH. OP.COM.MED. NUMERIQ | 12 | 12 | ns | 76.9 | 23.1 |
| BTS 32408 ASSISTANT DE MANAGER | 96 | 67 | 69.8 | 75.2 | -5.4 |
| BTS 32608 SERV. INFORMATQ. AUX ORGNISATIONS | 121 | 94 | 77.7 | 72.5 | 5.2 |
| BTS 33001 SERVICE & PREST. S.SANIT.& SOCIAL | 70 | 57 | 81.4 | 83 | -1.6 |
| BTS 33103 DIETETIQUE | 36 | 26 | 72.2 | 47.4 | 24.8 |
| BTS 33107 OPTICIEN LUNETIER | 69 | 42 | 60.9 | 61.1 | -0.2 |
| BTS 33204 ECONOMIE SOCIALE FAMILIALE | 59 | 52 | 88.1 | 78.2 | 9.9 |
| BTS 33414 HOTEL.RESTAUR.OP_A: GESTION HOTEL | 36 | 34 | 94.4 | 87.1 | 7.3 |
| BTS 33415 HOTEL.RESTAUR.OP_B: ARTS CULINAIR | 49 | 35 | 71.4 | 78.3 | -6.9 |
| BTS 33420 TOURISME | 89 | 85 | 95.5 | 89.4 | 6.1 |
| BTS 33602 ESTHETIQUE COSMETIQUE | 88 | 74 | 84.1 | 68.4 | 15.7 |
| BTS 34301 METIERS DE L'EAU | 19 | 16 | 84.2 | 67.2 | 17 |
| BTS 34501 NOTARIAT | 44 | 36 | 81.8 | 70.6 | 11.2 |
| DCESF 33205 CONSEILLER ECO.SOCIALE & FAMILIAL | 59 | 46 | 78 | 68.7 | 9.3 |
| TOTAL | 3037 | 2347 | 77.3 | 73.4 | 3.9 |

Evolution du nombre de présentés : BTS (DCESF inclus à partir de 2011)

2014 : 3037 présentés

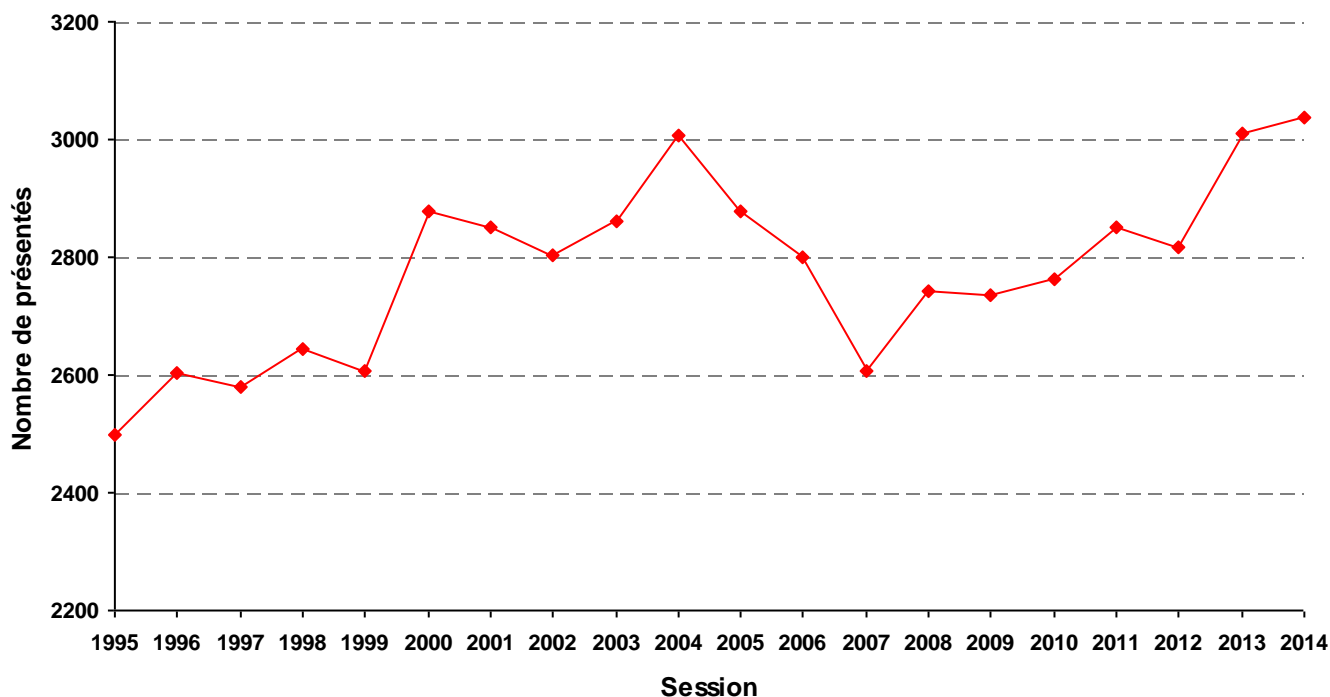

Evolution du taux de réussite : BTS (DCESF inclus à partir de 2011)

2014 : 2347 admis

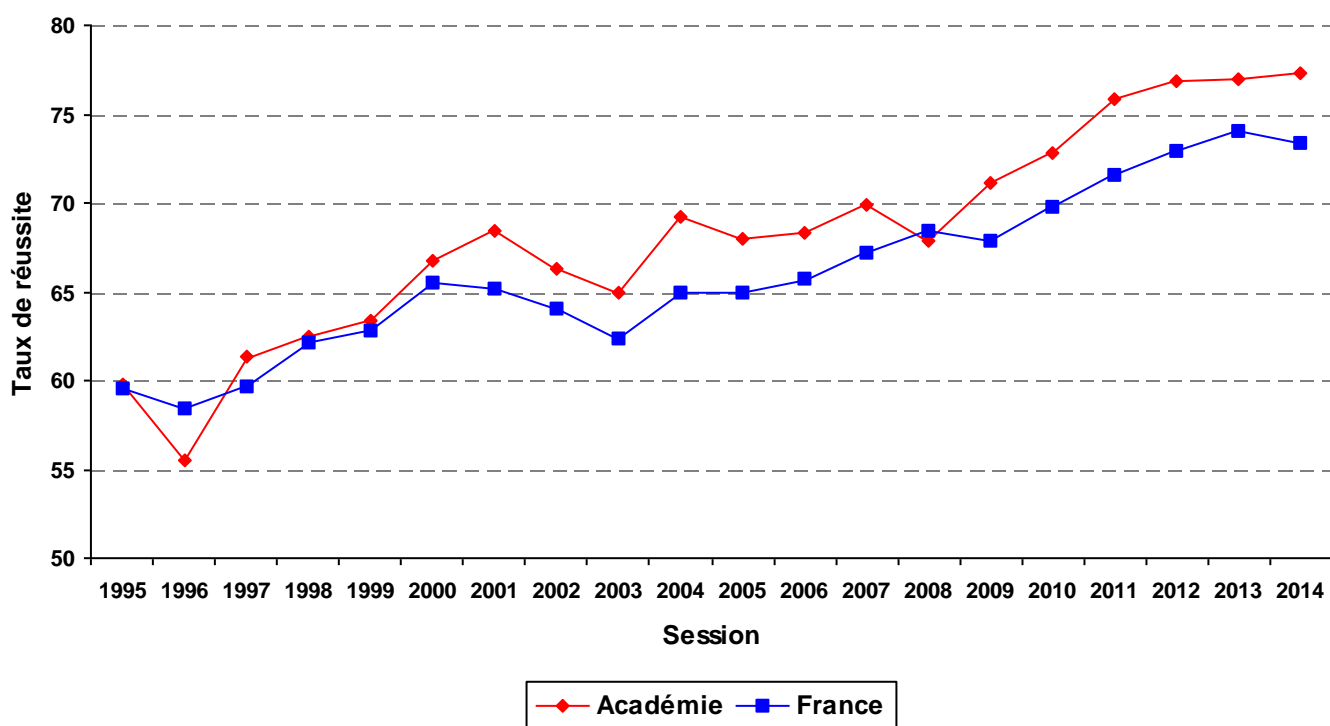

DCESF**DIPLOME DE CONSEILLER EN ECONOMIE SOCIALE ET FAMILIALE**

Le Ministère de l'éducation nationale inclut dans les effectifs des sections de techniciens supérieurs les préparations aux diplômes de conseiller en économie sociale et familiale (Note d'information 07.20). Mais le Ministère de l'éducation nationale n'inclut pas cette formation dans les résultats aux diplômes de BTS (Note d'information 07.19). Aussi, les résultats au DCESF sont-ils présentés ci-dessous. Le DCESF appartient au domaine de spécialité "services aux personnes" et au groupe de spécialité "travail social".

Répartition par département

| Département | Présents | Admis | Taux de réussite académique |
|--------------------|-----------------|--------------|------------------------------------|
| <i>ALLIER</i> | 12 | 8 | 66.7 |
| <i>CANTAL</i> | 2 | 0 | 0 |
| <i>HAUTE LOIRE</i> | 5 | 3 | 60 |
| <i>PUY-DE-DOME</i> | 38 | 31 | 81.6 |
| TOTAL | 57 | 42 | 73.7 |

Résultats

DMA

DIPLOME DES METIERS D'ART

SESSION 2014
niveau III

| | |
|-------------------|-------|
| Présents : | 26 |
| Admis : | 23 |
| Taux de réussite: | 88.5% |

DMA

DIPLOME DES METIERS D'ART

2014

Répartition par sexe

| Sexe | Présents | Admis | Taux de réussite académique | Taux de réussite national | Taux académique - national |
|--------------|-----------|-----------|-----------------------------|---------------------------|----------------------------|
| FEMININ | 14 | 13 | 92.9 | 91.8 | 1.1 |
| MASCULIN | 12 | 10 | 83.3 | 85.5 | -2.2 |
| TOTAL | 26 | 23 | 88.5 | 88.6 | -0.1 |

Répartition par département

| Département | Présents | Admis | Taux de réussite académique |
|--------------|-----------|-----------|-----------------------------|
| ALLIER | 12 | 10 | 83.3 |
| PUY-DE-DOME | 14 | 13 | 92.9 |
| TOTAL | 26 | 23 | 88.5 |

Répartition par secteur

| Secteurs | Présents | Admis | Taux de réussite académique | Taux de réussite national | Taux académique - national |
|--------------|-----------|-----------|-----------------------------|---------------------------|----------------------------|
| PUBLIC | 26 | 23 | 88.5 | 87.5 | 1 |
| TOTAL | 26 | 23 | 88.5 | 88.6 | -0.1 |

Répartition par origine des types de formation

| Type de formation | Présents | Admis | Taux de réussite académique | Taux de réussite national | Taux académique - national |
|-------------------|-----------|-----------|-----------------------------|---------------------------|----------------------------|
| SCOLAIRE | 26 | 23 | 88.5 | 88.2 | 0.3 |
| TOTAL | 26 | 23 | 88.5 | 88.6 | -0.1 |

Répartition par catégorie de spécialités

| Catégorie de spécialités | Présents | Admis | Taux de réussite académique | Taux de réussite national | Taux académique - national |
|--------------------------|-----------|-----------|-----------------------------|---------------------------|----------------------------|
| DISCIPLINE | 14 | 13 | 92.9 | 97.4 | -4.5 |
| PRODUCTION | 12 | 10 | 83.3 | 87.3 | -4 |
| TOTAL | 26 | 23 | 88.5 | 88.6 | -0.1 |

Répartition par spécialité

| Spécialité | Présents | Admis | Taux de réussite académique | Taux de réussite national | Taux académique - national |
|---|-----------|-----------|-----------------------------|---------------------------|----------------------------|
| DMA 13301 CINEMA D'ANIMATION | 14 | 13 | 92.9 | 97.4 | -4.5 |
| DMA 22402 DECOR ARCHITECT.OPT.VERRE CRISTAL | 12 | 10 | 83.3 | 83.3 | 0 |
| TOTAL | 26 | 23 | 88.5 | 88.6 | -0.1 |

Evolution du nombre de présentés : DMA

2014 : 26 présentés

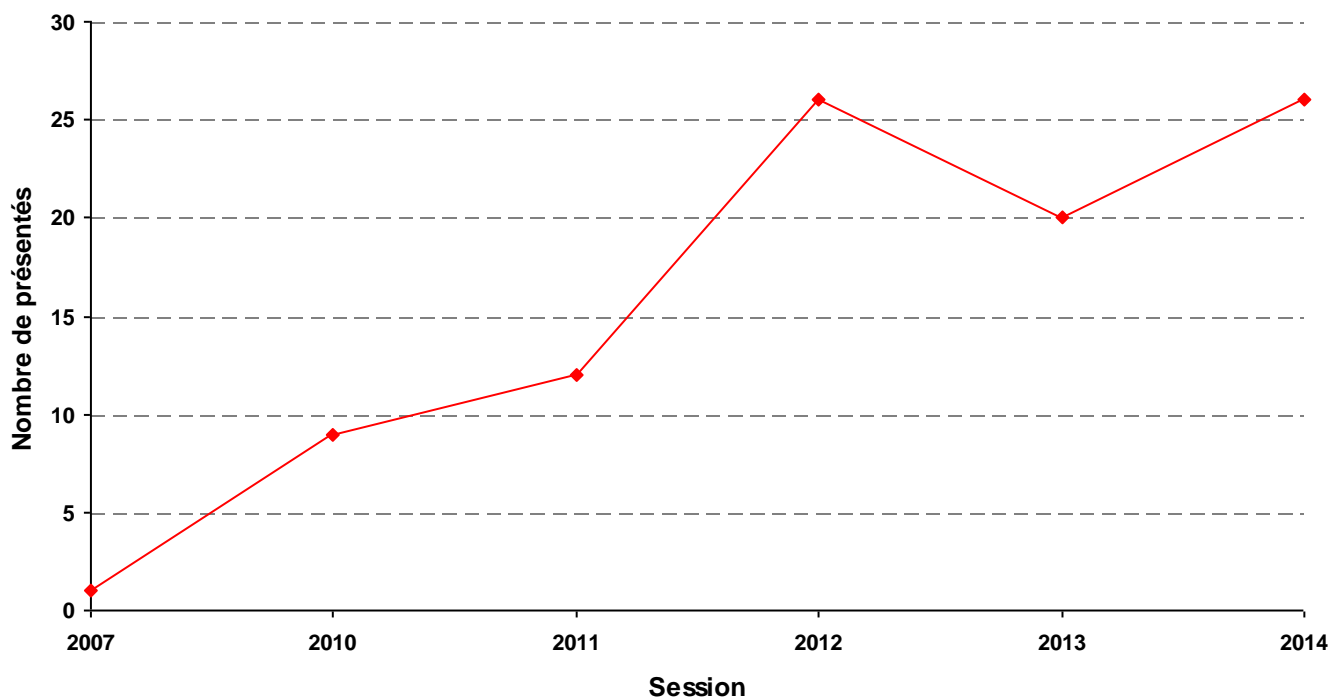

Evolution du taux de réussite : DMA

2014 : 23 admis

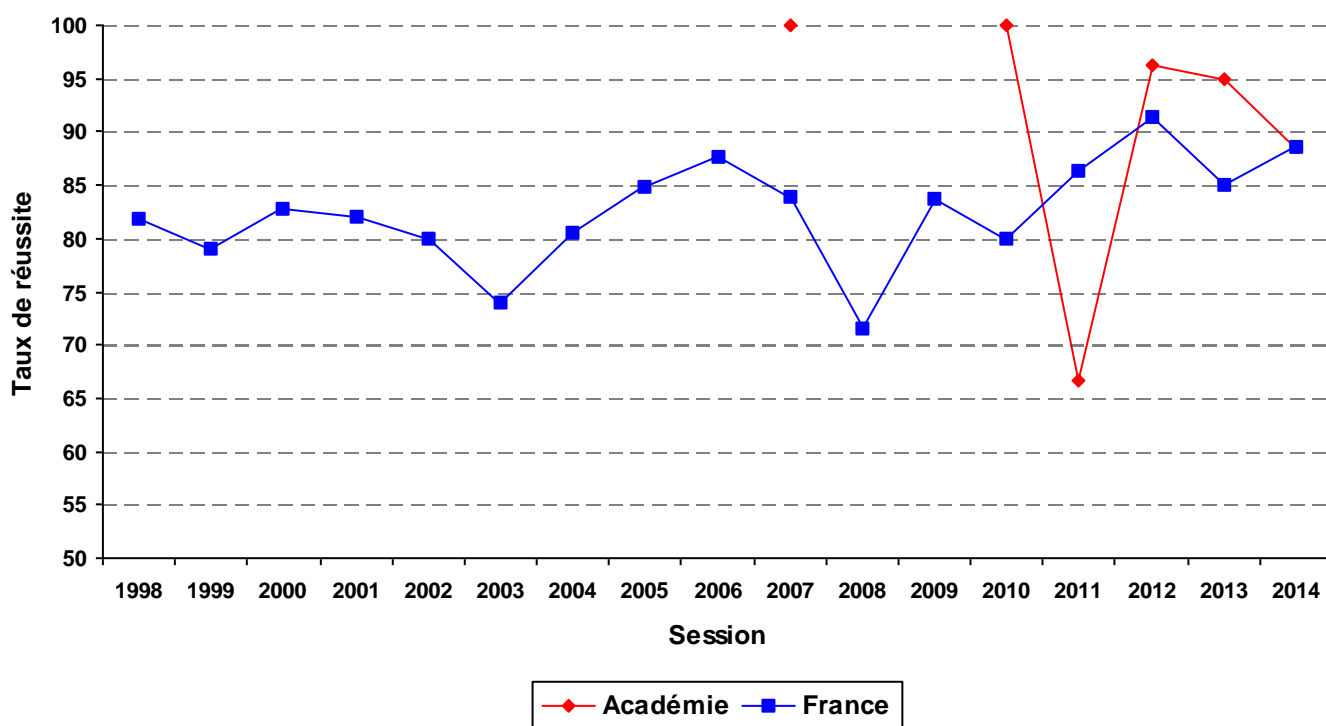

Résultats

DCG

DIPLOME DE COMPTABILITE ET DE GESTION

SESSION 2014
niveau II

| | |
|-------------------|-------|
| Présents : | 112 |
| Admis : | 55 |
| Taux de réussite: | 49.1% |

DCG

DIPLOME DE COMPTABILITE ET DE GESTION

2014

Répartition par sexe

| Sexe | Présents | Admis | Taux de réussite académique | Taux de réussite national | Taux académique - national |
|--------------|------------|-----------|-----------------------------|---------------------------|----------------------------|
| FEMININ | 61 | 30 | 49.2 | 42.9 | 6.3 |
| MASCULIN | 51 | 25 | 49 | 44.2 | 4.8 |
| TOTAL | 112 | 55 | 49.1 | 43.5 | 5.6 |

Répartition par département

| Département | Présents | Admis | Taux de réussite académique |
|--------------|------------|-----------|-----------------------------|
| HAUTE-LOIRE | 15 | 7 | 46.7 |
| PUY-DE-DOME | 97 | 48 | 49.5 |
| TOTAL | 112 | 55 | 49.1 |

Répartition par secteur

| Secteurs | Présents | Admis | Taux de réussite académique | Taux de réussite national | Taux académique - national |
|--------------|------------|-----------|-----------------------------|---------------------------|----------------------------|
| CONSULAIRE | 1 | 1 | ns | 40.8 | 59.2 |
| PRIVE | 40 | 21 | 52.5 | 48.3 | 4.2 |
| PUBLIC | 34 | 21 | 61.8 | 56.2 | 5.6 |
| SANS OBJET | 37 | 12 | 32.4 | 31.8 | 0.6 |
| TOTAL | 112 | 55 | 49.1 | 43.5 | 5.6 |

Répartition par origine des types de formation

| Type de formation | Présents | Admis | Taux de réussite académique | Taux de réussite national | Taux académique - national |
|-------------------|------------|-----------|-----------------------------|---------------------------|----------------------------|
| INDIVIDUEL | 37 | 12 | 32.4 | 31.7 | 0.7 |
| SCOLAIRE | 75 | 43 | 57.3 | 51.4 | 5.9 |
| TOTAL | 112 | 55 | 49.1 | 43.5 | 5.6 |

Répartition par catégorie de spécialités

| Catégorie de spécialités | Présents | Admis | Taux de réussite académique | Taux de réussite national | Taux académique - national |
|--------------------------|------------|-----------|-----------------------------|---------------------------|----------------------------|
| SERVICES | 112 | 55 | 49.1 | 43.5 | 5.6 |
| TOTAL | 112 | 55 | 49.1 | 43.5 | 5.6 |

Répartition par spécialité

| Spécialité | Présents | Admis | Taux de réussite académique | Taux de réussite national | Taux académique - national |
|-----------------------------------|------------|-----------|-----------------------------|---------------------------|----------------------------|
| DCG 31403 COMPTABILITE ET GESTION | 112 | 55 | 49.1 | 43.5 | 5.6 |
| TOTAL | 112 | 55 | 49.1 | 43.5 | 5.6 |

Evolution du nombre de présentés : DCG

2014 : 112 présentés



Evolution du taux de réussite : DCG

2014 : 55 admis

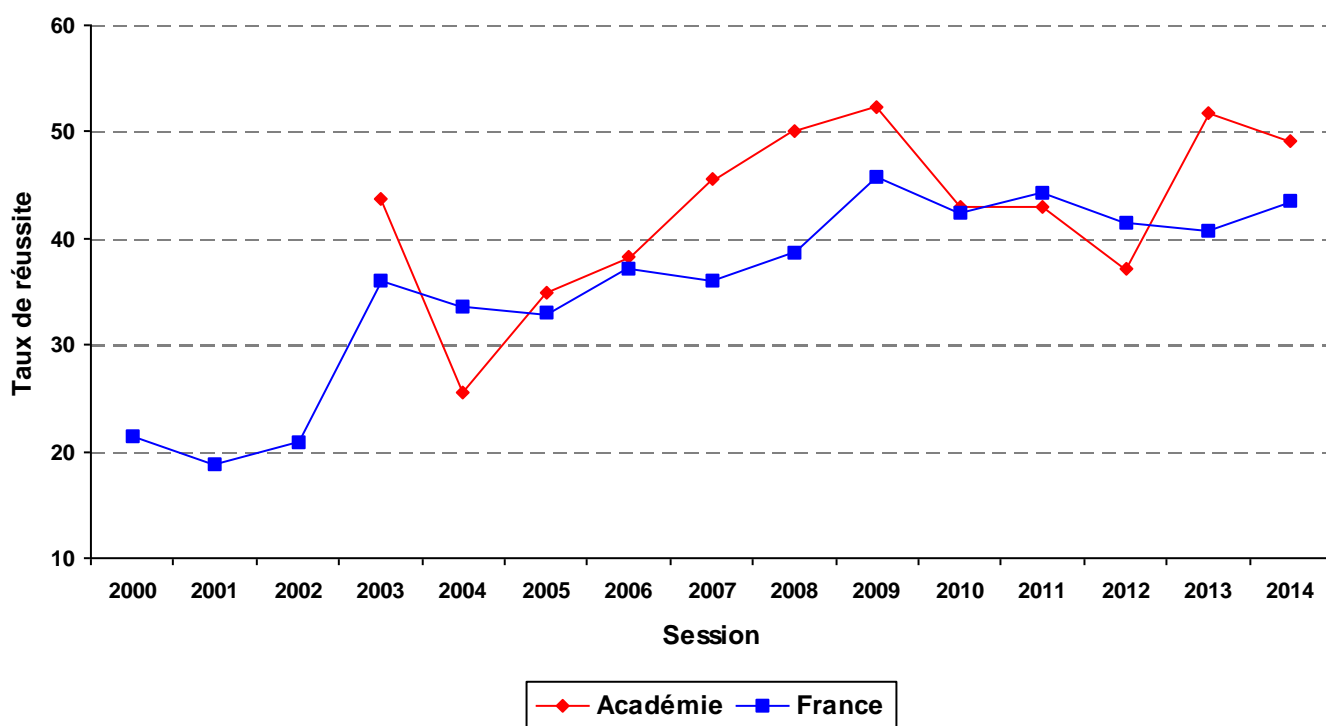

Résultats

DSCG

DIPLOME SUPERIEUR DE COMPTABILITE ET DE GESTION

SESSION 2014
niveau I

| | |
|-------------------|-------|
| Présents : | 82 |
| Admis : | 26 |
| Taux de réussite: | 31.7% |

DSCG

DIPLOME SUPERIEUR DE COMPTABILITE ET DE GESTION

2014

Répartition par sexe

| Sexe | Présents | Admis | Taux de réussite académique | Taux de réussite national | Taux académique - national |
|--------------|-----------|-----------|-----------------------------|---------------------------|----------------------------|
| FEMININ | 35 | 11 | 31.4 | 36 | -4.6 |
| MASCULIN | 47 | 15 | 31.9 | 33.8 | -1.9 |
| TOTAL | 82 | 26 | 31.7 | 34.9 | -3.2 |

Répartition par département

| Département | Présents | Admis | Taux de réussite académique |
|--------------|-----------|-----------|-----------------------------|
| PUY-DE-DOME | 82 | 26 | 31.7 |
| TOTAL | 82 | 26 | 31.7 |

Répartition par secteur

| Secteurs | Présents | Admis | Taux de réussite académique | Taux de réussite national | Taux académique - national |
|--------------|-----------|-----------|-----------------------------|---------------------------|----------------------------|
| PRIVE | 8 | 3 | 37.5 | 44.6 | -7.1 |
| PUBLIC | 17 | 6 | 35.3 | 43.8 | -8.5 |
| SANS OBJET | 57 | 17 | 29.8 | 31.8 | -2 |
| TOTAL | 82 | 26 | 31.7 | 34.2 | -2.5 |

Répartition par origine des types de formation

| Type de formation | Présents | Admis | Taux de réussite académique | Taux de réussite national | Taux académique - national |
|-------------------|-----------|-----------|-----------------------------|---------------------------|----------------------------|
| INDIVIDUEL | 57 | 17 | 29.8 | 32.1 | -2.3 |
| SCOLAIRE | 25 | 9 | 36 | 43.7 | -7.7 |
| TOTAL | 82 | 26 | 31.7 | 34.9 | -3.2 |

Répartition par catégorie de spécialités

| Catégorie de spécialités | Présents | Admis | Taux de réussite académique | Taux de réussite national | Taux académique - national |
|--------------------------|-----------|-----------|-----------------------------|---------------------------|----------------------------|
| SERVICES | 82 | 26 | 31.7 | 34.9 | -3.2 |
| TOTAL | 82 | 26 | 31.7 | 34.9 | -3.2 |

Répartition par spécialité

| Spécialité | Présents | Admis | Taux de réussite académique | Taux de réussite national | Taux académique - national |
|------------------------------------|-----------|-----------|-----------------------------|---------------------------|----------------------------|
| DSCG 31401 COMPTABILITE ET GESTION | 82 | 26 | 31.7 | 34.9 | -3.2 |
| TOTAL | 82 | 26 | 31.7 | 34.9 | -3.2 |

ANNEXE

Résultats aux Baccalauréats par établissement

SESSION 2014

RESULTATS DU BAC GENERAL

| ALLIER | | | | |
|----------------|----------------------|------------------------|--------------|-------------------------|
| SIGLE | PATRONYME | LOCALITE | ADMIS | Taux de réussite |
| LGT LYC METIER | ALBERT LONDRES | CUSSET CEDEX | 262 | 89.4 |
| LG | BLAISE DE VIGENERE | ST POURCAIN SUR SIOULE | 64 | 88.9 |
| LEGTA | CHARLES TOURET | MOULINS CEDEX | 10 | 90.9 |
| LPO LYC METIER | JEAN MONNET | YZEURE CEDEX | 32 | 80 |
| LG | MADAME DE STAEL | MONTLUCON | 241 | 92.7 |
| CNED | non renseigné | non renseigné | 5 | 71.4 |
| non renseigné | non renseigné | non renseigné | 4 | 30.8 |
| LPO LYC METIER | PAUL CONSTANS | MONTLUCON CEDEX | 98 | 100 |
| LG PR | SAINT BENOIT | MOULINS CEDEX | 30 | 78.9 |
| LG PR | SAINT PIERRE | CUSSET CEDEX | 115 | 90.6 |
| LG PR | SAINTE-LOUISE | MONTLUCON | 30 | 96.8 |
| LG | THEODORE DE BANVILLE | MOULINS CEDEX | 265 | 93.6 |
| | | | 1156 | 90.8 |

| CANTAL | | | | |
|----------------|-----------------------------|-------------------|--------------|-------------------------|
| SIGLE | PATRONYME | LOCALITE | ADMIS | Taux de réussite |
| LPO | DE HAUTE AUVERGNE | SAINT-FLOUR CEDEX | 83 | 89.2 |
| LG | EMILE DUCLAUX | AURILLAC CEDEX | 162 | 91.5 |
| LEGTPA | ENIL - GEORGES POMPIDOU | AURILLAC CEDEX | 22 | 95.7 |
| LG PR | LA PRESENTATION NOTRE DAME | ST FLOUR | 19 | 100 |
| LPO LYC METIER | MONNET-MERMOZ | AURILLAC CEDEX | 96 | 95 |
| LPO LYC METIER | non renseigné | MAURIAC | 53 | 89.8 |
| non renseigné | non renseigné | non renseigné | 2 | 50 |
| LPO PR | SAINT EUGENE - SAINT JOSEPH | AURILLAC | 29 | 93.5 |
| | | | 466 | 91.9 |

| HAUTE-LOIRE | | | | |
|--------------------|---------------------------|-----------------------|--------------|-------------------------|
| SIGLE | PATRONYME | LOCALITE | ADMIS | Taux de réussite |
| LEGTPA | BONNEFONT | FONTANNES | 18 | 94.7 |
| LGT PR | CEVENOL | LE CHAMBON SUR LIGNON | 28 | 80 |
| LPO LYC METIER | CHARLES ET ADRIEN DUPUY | LE PUY EN VELAY CEDEX | 128 | 92.8 |
| LGT PR | LA CHARTREUSE PARADIS | BRIVES CHARENSAC | 45 | 95.7 |
| LGT | LA FAYETTE | BRIOUDE CEDEX | 76 | 91.6 |
| LGT | LEONARD DE VINCI | MONISTROL SUR LOIRE | 242 | 93.8 |
| non renseigné | non renseigné | non renseigné | 2 | 50 |
| LGT PR | NOTRE DAME DU CHATEAU | MONISTROL SUR LOIRE | 121 | 96.8 |
| LGT PR | SACRE COEUR | YSSINGEAUX | 42 | 95.5 |
| LPO PR | SAINT JULIEN | BRIOUDE CEDEX | 38 | 95 |
| LGT | SIMONE WEIL | LE PUY EN VELAY CEDEX | 161 | 94.7 |
| LG PR | ST-JACQUES DE COMPOSTELLE | LE PUY EN VELAY | 88 | 98.9 |
| | | | 989 | 93.9 |

| PUY-DE-DOME | | | | |
|--------------------|----------------------|--------------------------|--------------|-------------------------|
| SIGLE | PATRONYME | LOCALITE | ADMIS | Taux de réussite |
| LGT | AMBROISE BRUGIERE | CLERMONT FERRAND CEDEX 2 | 151 | 79.5 |
| LG | BLAISE PASCAL | CLERMONT FERRAND CEDEX | 278 | 98.6 |
| LPO | BLAISE PASCAL | AMBERT | 83 | 87.4 |
| LGT | C. ET P. VIRLOGEUX | RIOM CEDEX | 284 | 93.7 |
| LGT PR METIER | FENELON | CLERMONT FERRAND CEDEX 1 | 100 | 100 |
| LGT PR | GODEFROY DE BOUILLON | CLERMONT FERRAND CEDEX 1 | 92 | 94.8 |
| LGT | JEAN ZAY | THIERS | 25 | 100 |
| LG | JEANNE D'ARC | CLERMONT FERRAND CEDEX | 400 | 91.1 |
| LPO LYC METIER | LA FAYETTE | CLERMONT FERRAND CEDEX 1 | 87 | 96.7 |
| LEGTPA | LOUIS PASTEUR | LEMPDES | 24 | 100 |

PR: Privé; LPO : Lycée Polyvalent; --A : Etablissements Agricoles;

| PUY-DE-DOME | | | | |
|--------------------|---------------------|--------------------------|--------------|-------------------------|
| SIGLE | PATRONYME | LOCALITE | ADMIS | Taux de réussite |
| LG PR | MASSILLON | CLERMONT FERRAND CEDEX | 91 | 98.9 |
| LGT | MONTDORY | THIERS CEDEX | 107 | 88.4 |
| LGT | MURAT | ISSOIRE | 191 | 87.2 |
| CNED | non renseigné | non renseigné | 4 | 36.4 |
| LPO LYC METIER | non renseigné | CHAMALIERES | 138 | 87.9 |
| non renseigné | non renseigné | non renseigné | 10 | 37 |
| LPO | PIERRE JOEL BONTE | RIOM CEDEX | 16 | 100 |
| LGT | RENE DESCARTES | COURNON D AUVERGNE CEDEX | 256 | 95.2 |
| LGT PR | SAINT ALYRE | CLERMONT FERRAND CEDEX 1 | 127 | 100 |
| LG PR | SAINT PIERRE | COURPIERE | 26 | 92.9 |
| LG PR | SAINTE MARIE | RIOM CEDEX | 45 | 93.8 |
| LGT PR METIER | SAINTE THECLE | CHAMALIERES CEDEX | 70 | 94.6 |
| LGT PR | SEVIGNE SAINT LOUIS | ISSOIRE | 52 | 92.9 |
| | | | 2657 | 91.9 |

PR: Privé; LPO : Lycée Polyvalent; --A : Etablissements Agricoles;

RESULTATS DU BAC TECHNOLOGIQUE

| ALLIER | | | | |
|----------------|-------------------|-----------------|--------------|-------------------------|
| SIGLE | PATRONYME | LOCALITE | ADMIS | Taux de réussite |
| LGT LYC METIER | ALBERT LONDRES | CUSSET CEDEX | 101 | 91 |
| LT PR | ANNA RODIER | MOULINS CEDEX | 46 | 92 |
| LPO | GENEVIEVE VINCENT | COMMENTRY | 54 | 90 |
| LPO LYC METIER | JEAN MONNET | YZEURE CEDEX | 103 | 96.3 |
| non renseigné | non renseigné | non renseigné | 3 | 75 |
| LPO LYC METIER | PAUL CONSTANS | MONTLUCON CEDEX | 161 | 95.8 |
| LGT PR | SAINTE PROCULE | GANNAT | 14 | 87.5 |
| LPO | VALERY LARBAUD | CUSSET CEDEX | 77 | 96.2 |
| | | | 559 | 93.6 |

| CANTAL | | | | |
|----------------|-------------------------------|-------------------|--------------|-------------------------|
| SIGLE | PATRONYME | LOCALITE | ADMIS | Taux de réussite |
| LPO | DE HAUTE AUVERGNE | SAINT-FLOUR CEDEX | 22 | 100 |
| LPO PR | DE LA COMMUNICATION ST GERAUD | AURILLAC CEDEX | 26 | 100 |
| LEGTPA | ENIL - GEORGES POMPIDOU | AURILLAC CEDEX | 12 | 92.3 |
| LPO LYC METIER | MONNET-MERMOZ | AURILLAC CEDEX | 135 | 95.1 |
| LPO PR | SAINT EUGENE - SAINT JOSEPH | AURILLAC | 33 | 100 |
| | | | 228 | 96.2 |

| HAUTE-LOIRE | | | | |
|--------------------|-------------------------|-----------------------|--------------|-------------------------|
| SIGLE | PATRONYME | LOCALITE | ADMIS | Taux de réussite |
| LPO PR LYC MET | ANNE MARIE MARTEL | LE PUY EN VELAY CEDEX | 62 | 89.9 |
| LGT PR | CEVENOL | LE CHAMBON SUR LIGNON | 5 | 100 |
| LPO LYC METIER | CHARLES ET ADRIEN DUPUY | LE PUY EN VELAY CEDEX | 42 | 97.7 |
| LGT PR | LA CHARTREUSE PARADIS | BRIVES CHARENSAC | 29 | 96.7 |
| LGT | LA FAYETTE | BRIOUDE CEDEX | 34 | 97.1 |
| LGT | LEONARD DE VINCI | MONISTROL SUR LOIRE | 47 | 95.9 |
| LGT PR | NOTRE DAME DU CHATEAU | MONISTROL SUR LOIRE | 56 | 98.2 |
| LGT | SIMONE WEIL | LE PUY EN VELAY CEDEX | 106 | 95.5 |
| | | | 381 | 95 |

| PUY-DE-DOME | | | | |
|--------------------|----------------------|--------------------------|--------------|-------------------------|
| SIGLE | PATRONYME | LOCALITE | ADMIS | Taux de réussite |
| LGT | AMBROISE BRUGIERE | CLERMONT FERRAND CEDEX 2 | 46 | 75.4 |
| LGT | C. ET P. VIRLOGEUX | RIOM CEDEX | 68 | 95.8 |
| LGT PR | GODEFROY DE BOUILLON | CLERMONT FERRAND CEDEX 1 | 80 | 97.6 |
| LGT | JEAN ZAY | THIERS | 66 | 93 |
| LPO LYC METIER | LA FAYETTE | CLERMONT FERRAND CEDEX 1 | 88 | 88.9 |
| ECT PR | MICHELIN | CLERMONT FERRAND CEDEX 9 | 18 | 100 |
| LGT | MONTDORY | THIERS CEDEX | 24 | 96 |
| LGT | MURAT | ISSOIRE | 44 | 88 |
| CNED | non renseigné | non renseigné | 4 | 80 |
| LPO LYC METIER | non renseigné | CHAMALIERES | 54 | 94.7 |
| non renseigné | non renseigné | non renseigné | 12 | 70.6 |
| LPO | PIERRE JOEL BONTE | RIOM CEDEX | 30 | 93.8 |
| LGT | RENE DESCARTES | COURNON D AUVERGNE CEDEX | 64 | 98.5 |
| LGT PR | SAINT ALYRE | CLERMONT FERRAND CEDEX 1 | 29 | 100 |
| LGT PR METIER | SAINTE THECLE | CHAMALIERES CEDEX | 65 | 95.6 |
| LGT LYC METIER | SIDOINE APOLLINAIRE | CLERMONT FERRAND CEDEX 1 | 235 | 86.4 |
| | | | 927 | 90.7 |

PR: Privé; LPO : Lycée Polyvalent; --A : Etablissements Agricoles;

RESULTATS DU BAC TECHNOLOGIQUE AGRICOLE

| ALLIER | | | | |
|---------------|------------------|-----------------|--------------|-------------------------|
| SIGLE | PATRONYME | LOCALITE | ADMIS | Taux de réussite |
| LEGTA | CHARLES TOURRET | MOULINS CEDEX | 19 | 70.4 |
| | | | 19 | 67.9 |

| CANTAL | | | | |
|---------------|-------------------------|-----------------|--------------|-------------------------|
| SIGLE | PATRONYME | LOCALITE | ADMIS | Taux de réussite |
| LEGTPA | ENIL - GEORGES POMPIDOU | AURILLAC CEDEX | 21 | 91.3 |
| | | | 21 | 91.3 |

| HAUTE-LOIRE | | | | |
|--------------------|------------------------|------------------|--------------|-------------------------|
| SIGLE | PATRONYME | LOCALITE | ADMIS | Taux de réussite |
| LEGTPA | BONNEFONT | FONTANNES | 24 | 96 |
| LEAP | SITE DE VALS DE L'ISVT | VALS PRES LE PUY | 6 | 60 |
| LEGTPA | YSSINGEAUX | YSSINGEAUX | 17 | 81 |
| | | | 47 | 83.9 |

| PUY-DE-DOME | | | | |
|--------------------|--------------------|---------------------|--------------|-------------------------|
| SIGLE | PATRONYME | LOCALITE | ADMIS | Taux de réussite |
| FC | AGROSUP MARMILHAT | LEMPDES | 7 | 77.8 |
| LEGTPA | LOUIS PASTEUR | LEMPDES | 35 | 92.1 |
| LPA | ROCHEFORT MONTAGNE | ROCHEFORT MONTAGNE | 13 | 81.2 |
| LYC AGRO ENV | SAINT JOSEPH | LE BREUIL SUR COUZE | 11 | 68.8 |
| | | | 66 | 83.5 |

PR: Privé; LPO : Lycée Polyvalent; --A : Etablissements Agricoles;

RESULTATS DU BAC PROFESSIONNEL

| ALLIER | | | | |
|---------------|---------------------|----------------------|--------------|-------------------------|
| SIGLE | PATRONYME | LOCALITE | ADMIS | Taux de réussite |
| LP LYC METIER | ALBERT LONDRES | CUSSET CEDEX | 66 | 75 |
| LP PR | ANNA RODIER | MOULINS CEDEX | 90 | 100 |
| CFA | BTP CFA ALLIER | BELLERIVE SUR ALLIER | 34 | 73.9 |
| CFA | CFAI D'Auvergne | DESERTINES | 19 | 100 |
| LPO | GENEVIEVE VINCENT | COMMENTRY | 67 | 91.8 |
| LP LYC METIER | GUSTAVE EIFFEL | GANNAT | 60 | 88.2 |
| CFA | I.F.I 03 | AVERMES | 24 | 77.4 |
| SEP | JEAN MONNET | YZEURE CEDEX | 97 | 87.4 |
| SEP | LPO ALBERT EINSTEIN | MONTLUCON CEDEX | 52 | 74.3 |
| GRETA | LPO PAUL CONSTANS | MONTLUCON | 16 | 100 |
| SEP | LPO PAUL CONSTANS | MONTLUCON CEDEX | 115 | 86.5 |
| SEP | LPO VALERY LARBAUD | CUSSET CEDEX | 147 | 95.5 |
| CNED | non renseigné | non renseigné | 2 | 66.7 |
| non renseigné | non renseigné | non renseigné | 7 | 70 |
| LP PR | SAINTE-LOUISE | MONTLUCON | 46 | 80.7 |
| ECP PR | SOINS ESTHETIQUES | VICHY | 24 | 92.3 |
| LP | VAL D'ALLIER | VARENNES SUR ALLIER | 35 | 79.5 |
| | | | 901 | 86.7 |

| CANTAL | | | | |
|---------------|-----------------------------|-----------------|--------------|-------------------------|
| SIGLE | PATRONYME | LOCALITE | ADMIS | Taux de réussite |
| CFA | GEORGES BOCHE | MASSIAC | 5 | 100 |
| CFA | IFPP | AURILLAC CEDEX | 10 | 66.7 |
| LP | JOSEPH CONSTANT | MURAT | 29 | 72.5 |
| SEP | LPO | MAURIAC | 12 | 92.3 |
| SEP PR | LPO COMMUNICATION ST GERAUD | AURILLAC CEDEX | 26 | 100 |
| SEP | LPO HAUTE AUVERGNE | ST FLOUR CEDEX | 20 | 83.3 |
| SEP | LPO MONNET-MERMOZ | AURILLAC CEDEX | 43 | 71.7 |
| SEP PR | LPO ST EUGENE - ST JOSEPH | AURILLAC | 47 | 88.7 |
| non renseigné | non renseigné | non renseigné | 2 | 50 |
| LP LYC METIER | RAYMOND CORTAT | AURILLAC CEDEX | 107 | 92.2 |
| LPA | ST FLOUR | ST FLOUR CEDEX | 7 | 50 |
| | | | 308 | 83.2 |

| HAUTE-LOIRE | | | | |
|--------------------|-----------------------------|-----------------------|--------------|-------------------------|
| SIGLE | PATRONYME | LOCALITE | ADMIS | Taux de réussite |
| LP | AUGUSTE AYMARD | ESPALY ST MARCEL | 18 | 75 |
| CFA | IFP 43 | BAINS | 16 | 84.2 |
| LP LYC METIER | JEAN MONNET | LE PUY EN VELAY | 107 | 95.5 |
| ECP PR | LES CARDAMINES | LE CHAMBON SUR LIGNON | 5 | 100 |
| SEP PR | LPO ANNE-MARIE MARTEL | LE PUY EN VELAY CEDEX | 58 | 92.1 |
| GRETA | LPO CHARLES ET ADRIEN DUPUY | LE PUY EN VELAY CEDEX | 8 | 100 |
| SEP | LPO CHARLES ET ADRIEN DUPUY | LE PUY EN VELAY CEDEX | 43 | 82.7 |
| SEP | LPO EMMANUEL CHABRIER | YSSINGEAUX CEDEX | 52 | 86.7 |
| SEP PR | LPO SAINT-JULIEN | BRIOUDE CEDEX | 12 | 85.7 |
| ESP REU | non renseigné | LE PUY EN VELAY | 1 | 100 |
| non renseigné | non renseigné | non renseigné | 13 | 68.4 |
| LP PR | NOTRE DAME DU CHATEAU | MONISTROL SUR LOIRE | 49 | 92.5 |
| LP PR | PARADIS | BRIVES CHARENSAC | 31 | 88.6 |
| | | | 413 | 88.6 |

| PUY-DE-DOME | | | | |
|--------------------|-----------------------------|------------------------|--------------|-------------------------|
| SIGLE | PATRONYME | LOCALITE | ADMIS | Taux de réussite |
| CFA | AFPP - INSTITUT DES METIERS | CLERMONT FERRAND CEDEX | 74 | 85.1 |

PR: Privé; LPO : Lycée Polyvalent; --A : Etablissements Agricoles;

| PUY-DE-DOME | | | | |
|--------------------|--------------------------------|--------------------------|--------------|-------------------------|
| SIGLE | PATRONYME | LOCALITE | ADMIS | Taux de réussite |
| LP LYC METIER | AMEDEE GASQUET | CLERMONT FERRAND CEDEX 1 | 97 | 84.3 |
| LP PR METIER | ANNA RODIER | CLERMONT FERRAND | 23 | 92 |
| LP LYC METIER | CAMILLE CLAUDEL | CLERMONT FERRAND | 102 | 85.7 |
| ANT CFA | CFAI ANTENNE DE COURNON | COURNON D AUVERGNE CEDEX | 33 | 94.3 |
| LP | DESAIX | ST ELOY LES MINES | 47 | 90.4 |
| ECP PR | ESTHETIQUE FOURNIER-BAPTISTINI | CLERMONT FERRAND | 14 | 100 |
| LP | FRANCOIS RABELAIS | BRASSAC LES MINES | 24 | 100 |
| LP | GERMAINE TILLION | THIERS | 29 | 64.4 |
| LP PR METIER | GODEFROY DE BOUILLON | CLERMONT FERRAND CEDEX 1 | 60 | 89.6 |
| LP LYC METIER | HENRI SAINTE-CLAIRE DEVILLE | ISSOIRE | 65 | 87.8 |
| INFA | INFA | CLERMONT FERRAND | 4 | 100 |
| LP PR METIER | LES CORDELIERS | CLERMONT FERRAND | 91 | 95.8 |
| GRETA | LGT LA FAYETTE | CLERMONT FERRAND CEDEX | 26 | 89.7 |
| GRETA | LP HENRI STE CLAIRE DEVILLE | ISSOIRE CEDEX | 2 | 100 |
| SEP | LPO | CHAMALIERES | 37 | 82.2 |
| GRETA | LPO BLAISE PASCAL | AMBERT | 1 | 100 |
| SEP | LPO BLAISE PASCAL | AMBERT | 46 | 100 |
| SEP | LPO PIERRE JOEL BONTE | RIOM CEDEX | 148 | 88.1 |
| LP LYC METIER | MARIE CURIE | CLERMONT FERRAND CEDEX 2 | 111 | 87.4 |
| LP LYC METIER | MARIE LAURENCIN | RIOM CEDEX | 106 | 84.8 |
| CFA | non renseigné | AMBERT | 7 | 100 |
| CNED | non renseigné | non renseigné | 2 | 40 |
| GR.FORMAT.SYST | non renseigné | CHAMALIERES CEDEX | 5 | 62.5 |
| non renseigné | non renseigné | non renseigné | 22 | 59.5 |
| LP LYC METIER | PIERRE BOULANGER | PONT DU CHATEAU | 72 | 74.2 |
| CFA | REGIONAL TRANSPORT-LOGISTIQUE | CLERMONT FERRAND | 19 | 82.6 |
| LP LYC METIER | ROGER CLAUSTRES | CLERMONT FERRAND | 61 | 75.3 |
| LP PR | SAINT ALYRE | CLERMONT FERRAND CEDEX 1 | 17 | 100 |
| LP LYC METIER | VERCINGETORIX | ROMAGNAT | 77 | 85.6 |
| | | | 1422 | 85.5 |

PR: Privé; LPO : Lycée Polyvalent; --A : Etablissements Agricoles;

RESULTATS DU BAC PROFESSIONNEL AGRICOLE

| ALLIER | | | | |
|---------------|----------------------|----------------------|--------------|-------------------------|
| SIGLE | PATRONYME | LOCALITE | ADMIS | Taux de réussite |
| LEGTA | CHARLES TOURET | MOULINS CEDEX | 73 | 82 |
| ECA .. | D'ESCUROLLES | ESCUROLLES | 25 | 86.2 |
| LPA | DURDAT LAREQUILLE | DURDAT LAREQUILLE | 30 | 85.7 |
| EC AGRIC PR | LA LIMOISE | LIMOISE | 11 | 61.1 |
| LEAP | LE MAYET-DE-MONTAGNE | LE MAYET DE MONTAGNE | 8 | 80 |
| non renseigné | non renseigné | non renseigné | 1 | 50 |
| MFREO | SALIGNY SUR ROUDON | SALIGNY SUR ROUDON | 13 | 72.2 |
| | | | 161 | 80.1 |

| CANTAL | | | | |
|---------------|-------------------------|-----------------|--------------|-------------------------|
| SIGLE | PATRONYME | LOCALITE | ADMIS | Taux de réussite |
| MFREO | CROUZIT HAUT DE MAURIAC | MAURIAC | 6 | 42.9 |
| CFA.A. | DU CANTAL | AURILLAC CEDEX | 19 | 86.4 |
| LEGTPA | ENIL - GEORGES POMPIDOU | AURILLAC CEDEX | 26 | 92.9 |
| MFREO | MARCOLES | MARCOLES | 12 | 80 |
| LEAP | SAINT JOSEPH - MAURS | MAURS | 12 | 75 |
| LEAP | ST FLOUR | ST FLOUR | 42 | 89.4 |
| LPA | ST FLOUR | ST FLOUR CEDEX | 35 | 89.7 |
| MFREO | ST FLOUR | ST FLOUR | 27 | 93.1 |
| | | | 179 | 84.8 |

| HAUTE-LOIRE | | | | |
|--------------------|------------------------|------------------|--------------|-------------------------|
| SIGLE | PATRONYME | LOCALITE | ADMIS | Taux de réussite |
| LEGTPA | BONNEFONT | FONTANNES | 38 | 84.4 |
| CFA.A. | non renseigné | FONTANNES | 6 | 66.7 |
| CFPPA | non renseigné | FONTANNES | 1 | 100 |
| ECA .. | non renseigné | YSSINGEAUX | 23 | 95.8 |
| non renseigné | non renseigné | non renseigné | 2 | 100 |
| LEGTPA | SAUGUES | SAUGUES | 17 | 89.5 |
| LEAP | SITE DE VALS DE L'ISVT | VALS PRES LE PUY | 22 | 78.6 |
| MFREO | STE FLORINE | STE FLORINE | 37 | 88.1 |
| LEGTPA | YSSINGEAUX | YSSINGEAUX | 78 | 83.9 |
| | | | 224 | 85.2 |

| PUY-DE-DOME | | | | |
|--------------------|-------------------------------|-----------------------|--------------|-------------------------|
| SIGLE | PATRONYME | LOCALITE | ADMIS | Taux de réussite |
| FC | AGROSUP MARMILHAT | LEMPDES | 102 | 86.4 |
| LPA | COMBRAILLES-SITE DE PONTAUMUR | PONTAUMUR | 14 | 63.6 |
| LPA | DES COMBRAILLES | ST GERVAIS D AUVERGNE | 22 | 84.6 |
| MFREO | GELLES | GELLES | 8 | 66.7 |
| LEGTPA | LOUIS PASTEUR | LEMPDES | 60 | 89.6 |
| LEAP | MASSABIELLE | VERNET LA VARENNE | 28 | 93.3 |
| CFA.A. | non renseigné | ST GERVAIS D AUVERGNE | 10 | 83.3 |
| ECA | non renseigné | ENNEZAT | 53 | 96.4 |
| non renseigné | non renseigné | non renseigné | 4 | 57.1 |
| LPA | ROCHEFORT MONTAGNE | ROCHEFORT MONTAGNE | 13 | 86.7 |
| LYC AGRO ENV | SAINT JOSEPH | LE BREUIL SUR COUZE | 9 | 56.2 |
| MFREO | VERNINES | VERNINES | 19 | 73.1 |
| | | | 342 | 84.2 |

PR: Privé; LPO : Lycée Polyvalent; --A : Etablissements Agricoles;

collection

Tableaux Statistiques

thématique

Statistiques

titre

Résultats aux examens
(synthèse)
session 2014

conception, réalisation et diffusion

Division Statistique et Evaluation (DSE)
dse@ac-clermont.fr

impression

Rectorat - 6 ex.

pour plus d'informations

<http://www.ac-clermont.fr/stat/>

n°ISSN

2116-4967



MINISTÈRE
DE L'ÉDUCATION NATIONALE,
DE L'ENSEIGNEMENT SUPÉRIEUR
ET DE LA RECHERCHE

